Завдання для 5 класу

1. Підпишіть літерними позначеннями надані звуки:

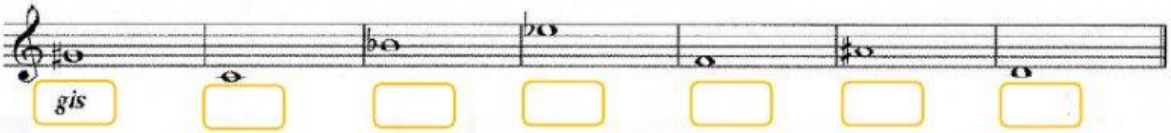

2. Поєднайте позначення інтервалу та його звучання:

м2 м3 в3 ч4 ч5 м6 в6 м7 в7 ч8

1 2 3 4 5 6 7 8

3. Прослухайте мелодію та склади такти-пазли у правильній послідовності:

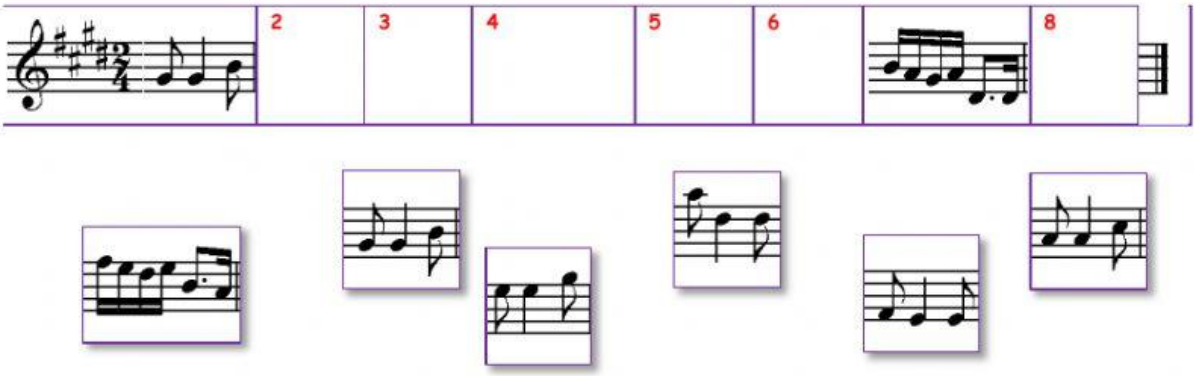

4. Оберіть правильні розв'язання тритонів в тональностях Es dur та c moll:

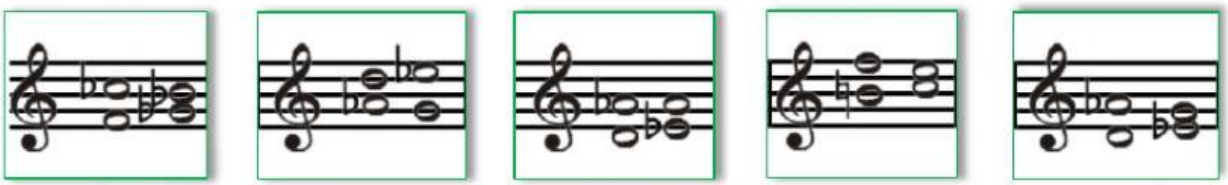

LIVEWORKSHEETS