

Nombre:

Fecha:

CONTROL DEL APARATO LOCOMOTOR

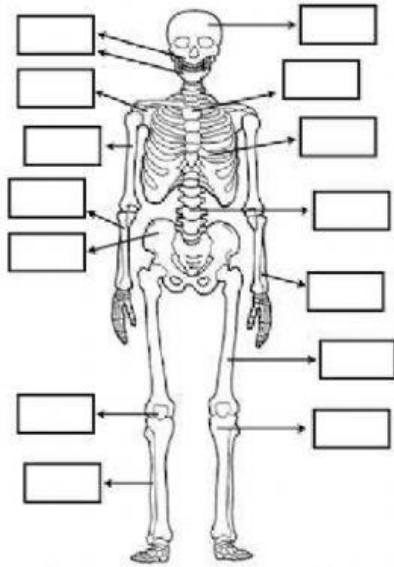

HUESOS:
Tibia - Rótulo - Maxilares -
Cadera - Húmero - Cráneo - Radio -
Costillas - Columna vertebral -
Esternón - Peroné - Cúbito -
Omoplato - Fémur

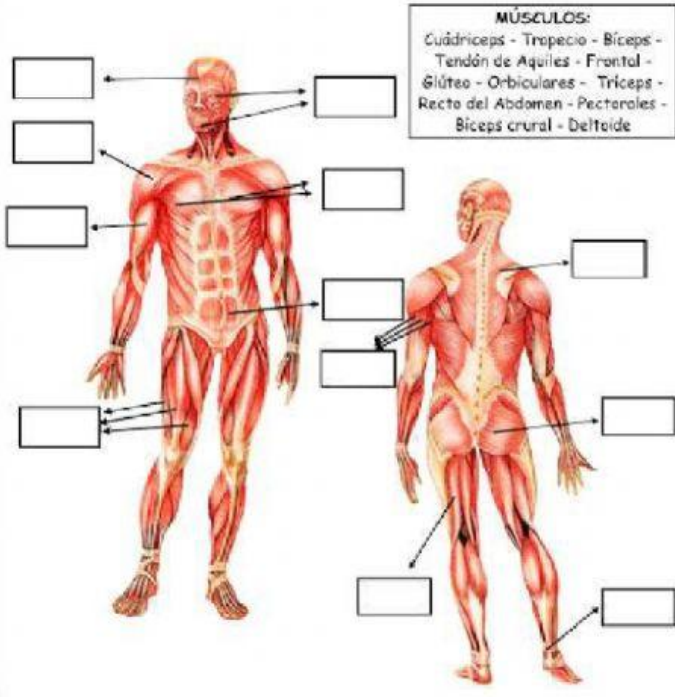

MÚSCULOS:
Cuádriceps - Trapecio - Bíceps -
Tendón de Aquiles - Frontal -
Glúteo - Orbiculares - Tríceps -
Recto del Abdomen - Pectorales -
Bíceps crural - Deltoides