Клас_____ **Прізвище, ім'я_____**

Практична робота № 8

Порівняльний аналіз різних типів ґрунтів України. Закономірності поширення рослинного покриву в Україні

Завдання 1. Перетягни цифру до назви ґрунту з порожнім колом

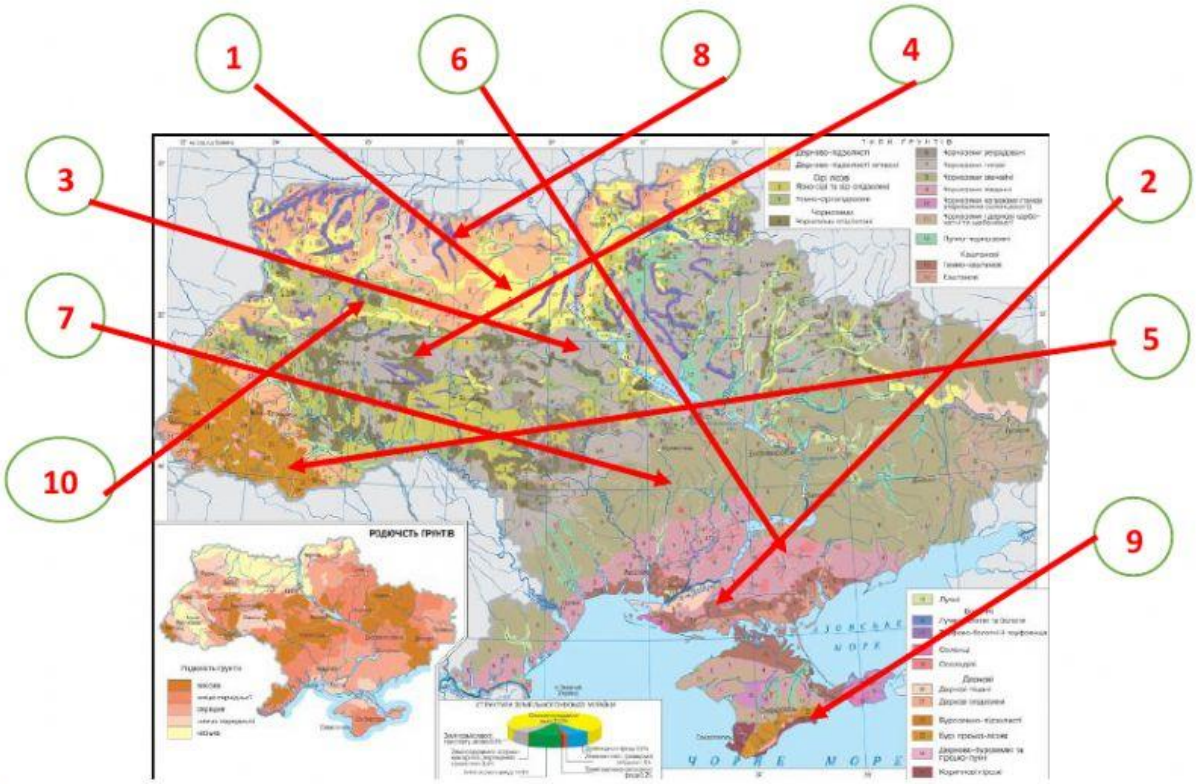

- Дерново-підзолисті
- Чорноземи опідзолені
- Чорноземи південні
- Лучно-болотні
- Чорноземи типові
- Каштанові
- Сірі-лісові
- Чорноземи звичайні
- Буроземно-підзолисті
- Коричневі

Завдання 2. Оберіть правильні відповіді та заповніть таблицю «Характеристика типів ґрунтів України»

LIVEWORKSHEETS

Тип ґрунту	К зволоження	Рослинність	% гумусу	Материнська порода	Меліорація
Дерново-підзолисті					
Сірі лісові					
Чорноземи опідзолені					
Чорноземи типові					
Чорноземи звичайні					
Чорноземи південні					
Каштанові					
Буроземи					
Коричневі					

Завдання 3. Оберіть правильні відповіді та напишіть висновок

Ґрунти України сформувалися в результаті взаємодії різних ґрунтотвірних чинників :

На території України сформувалися ґрунти різних типів. Їх поширення на рівнинній частині підпорядковане закону
, тобто ґрунти змінюються з
У горах також сформувалися ґрунти різних типів , які змінюються відповідно до закону
-

УВАГА!

1. **Після закінчення роботи натисніть Finish!**
2. **У вікні, яке з'явилося, натисніть на конверт (відправити вчителю)**
3. **У наступному вікні впишіть у рядок своє прізвище та ім'я**
4. **Далі натисніть «Send» (відправити)**

LIVEWORKSHEETS

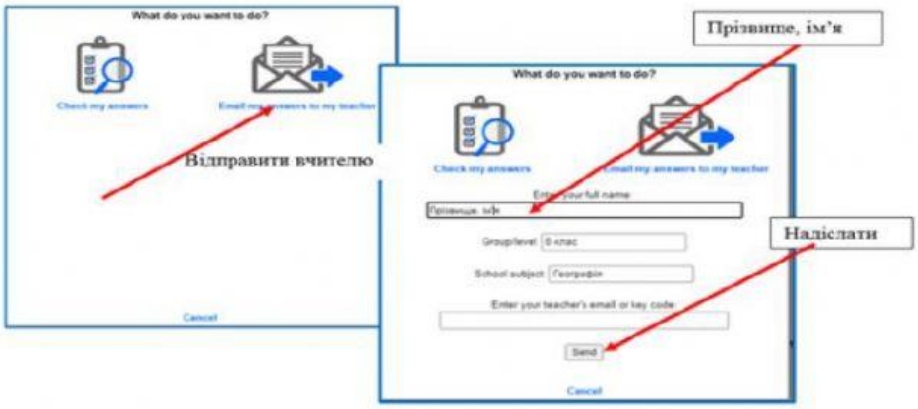

LIVEWORKSHEETS