משרד החינוך
המינהל הפדגוגי
האגף לקליטת תלמידים עולים ותושבים חוזרים

איך עץ נולד?

לפניכם תמונות המציגות את סדר הפעולות בשתילת שתיל שיהפוך בהמשך לעץ.

- כל תמונה מציגה שלב מסוים בתהליך.
- בכל תמונה ישנו ריבוע קטן (בצד שמאל של כל תמונה).
- עליכם לכתוב מספר (1-6) - כל מספר מבטא את מיקומה של הפעולה בתוך התהליך.
- **לדוגמא: מספר הוא השלב הראשון- זורעים את הזרעים.**

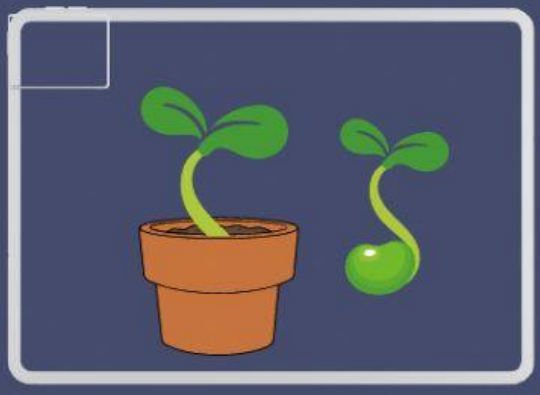

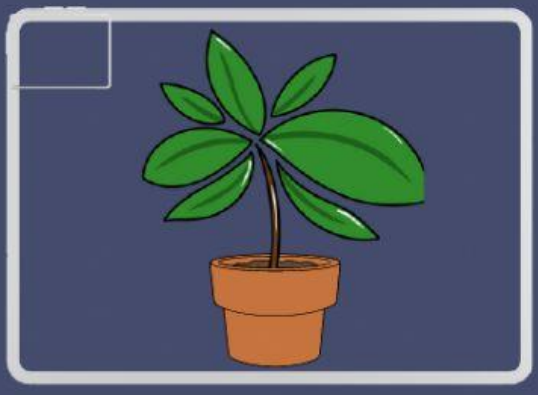

LIVEWORKSHEETS