

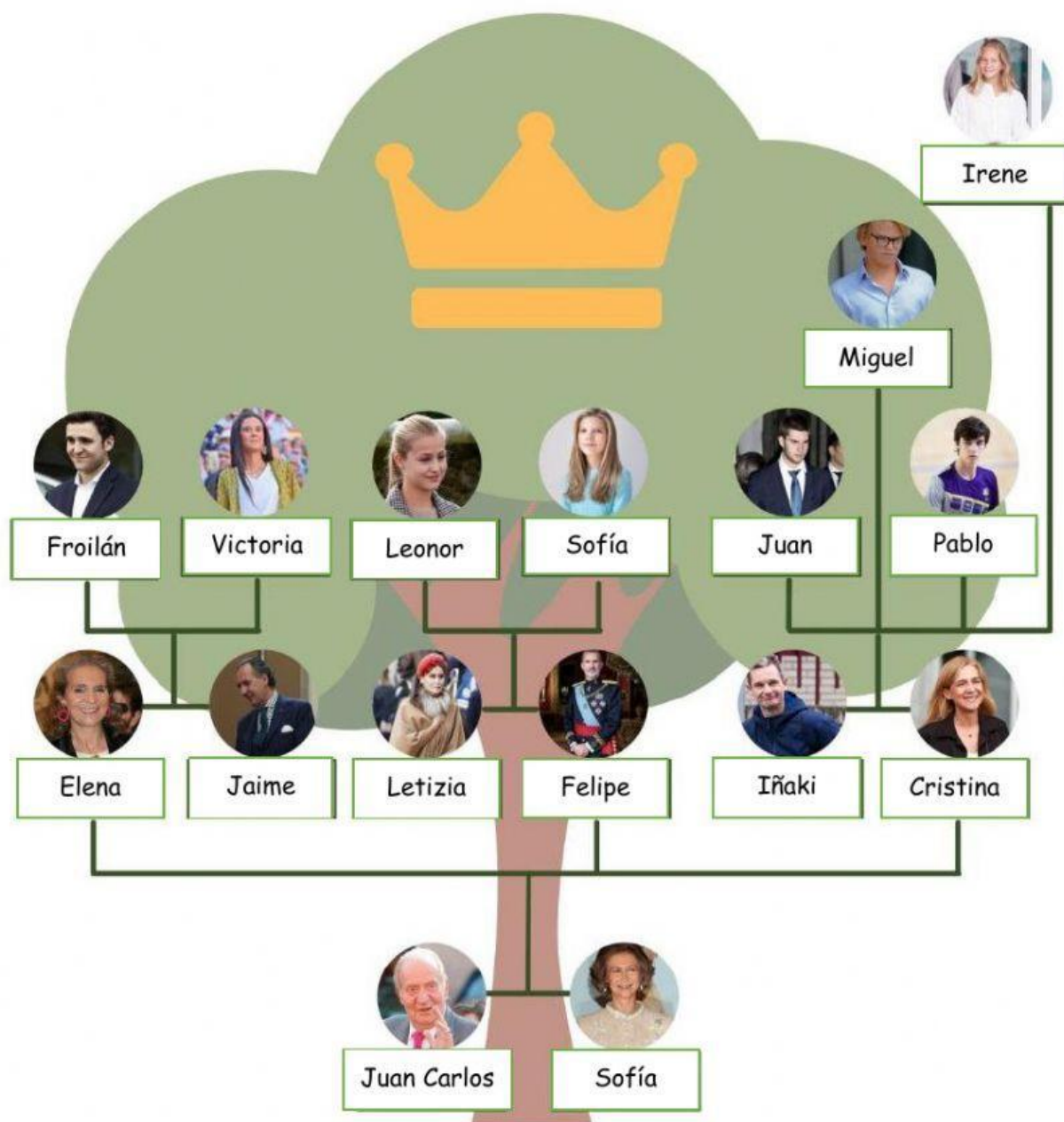

Esta es la familia del Rey de España:



El rey de España se llama Felipe VI. Él está _____ con Letizia, la reina de



España. Son _____ y _____. Ellos tienen dos _____: la princesa Leonor, la futura reina de España, y la infanta Sofía. Leonor es la _____ y Sofía es la _____.

Los _____ de Felipe son los antiguos reyes de España. Se llaman Juan Carlos y Sofía. Son los _____ de Leonor y Sofía y los _____ de Letizia.

Felipe tiene dos _____. Se llaman Elena y Cristina. Felipe es el _____ entre los _____ de Juan Carlos y Sofía.

La infanta Elena está _____. Su _____ se llama Jaime. Elena tiene dos _____: un _____ y una _____. El _____ se llama Felipe Juan Froilán, pero todos lo llaman simplemente Froilán. La _____ se llama Victoria Federica. Froilán



y Victoria son los _____ de Leonor y Sofía, los _____ de Felipe y Letizia y los _____ de Juan Carlos y Sofía.

La infanta Cristina está _____ de Iñaki. Cristina tiene cuatro _____: tres _____ y una _____. Sus _____ se llaman Miguel, Juan Valentín y Pablo Nicolás. Su _____ se llama Irene. Miguel, Juan, Pablo e Irene son los _____ de Leonor, Sofía, Froilán y Victoria. Y son los _____ de Felipe y Letizia.

Felipe tiene seis _____. Letizia es la _____ de Elena y Cristina, y es la _____ de Juan Carlos y Sofía. Leonor y Sofía tienen dos _____ y seis _____.