Діагностувальна робота № 4
Варіант 2

У завданнях 1–3 обери одну правильну відповідь із трьох запропонованих

1. Яке значення виразу 7 + 6?

А. 13 **Б.** 14 **В.** 18

2. Яке значення виразу 15 – 8?

А. 7 **Б.** 9 **В.** 4

3. Яка з нерівностей правильна?

А. $12 < 6 + 7$
Б. $13 - 4 < 8$
В. $7 + 4 < 10$

4. Дядько-крук накреслив два відрізки: 3 см та 4 см.
Горобчик-бешкетник:
1) стер 1 см першого відрізка;
2) продовжив на 1 см другий відрізок. Якої довжини стали відрізки?

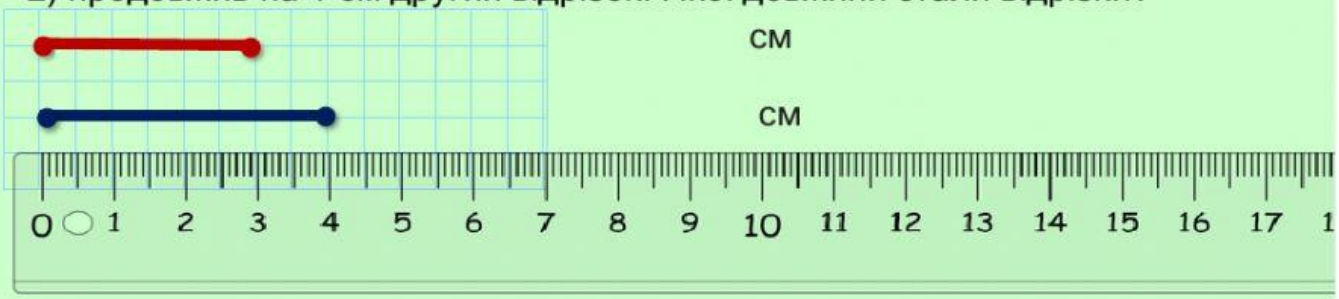

5. Обчисли суму сторін трикутника 17 см,13 см і 12 см.

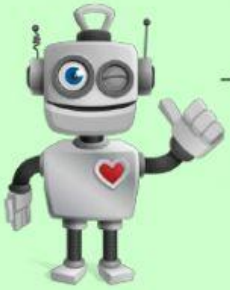

_____ ( )

6. В одній сітці 13 кг цибулі, а в іншій – на 6 кг менше. Скільки кілограмів цибулі у двох сітках разом

1)_____ (кг) – в іншій сітці.

2)_____(кг)

Відповідь: кг цибулі у двох сітках.

LIVEWORKSHEETS