UNIDAD EDUCATIVA "MITAD DEL MUNDO"
San Antonio, Quito Ecuador
ESTUDIO – TRABAJO, AL SERVICIO DE LA COMUNIDAD

21 de marzo y Autopista Manuel Córdova Galarza
02 2394 252
17h02050@gmail.com

1. **OBSERVAR EL MAPA Y LA POBLACIÓN POR CONTINENTES, ARRASTRAR A LA TABLA EL NÚMERO DE HABITANTES SEGÚN CORRESPONDA**

CONTINETE	HABITANTES EN MILLONES
ASIA	
ÁFRICA	
EUROPA	
AMÉRICA	
OCEANÍA	

2. **EN BASE A LOS PAÍSES Y CONTINENTES MÁS POBLADOS DEL MUNDO PINCHE EN LA RESPUESTA CORRECTA:**

a) **EL CONTINENTE MÁS POBLADO DEL MUNDO ES** _____

b) **EL PAÍS MÁS POBLADO DEL MUNDO ES** _____

c) **EL SEGUNDO CONTINENTE MÁS POBLADO DEL MUNDO ES** _____

d) **EL SEGUNDO PAÍS MÁS POBLADO DEL MUNDO ES** _____

e) **EL CONTINENTE MENOS POBLADO DEL MUNDO ES** _____

f) **EL QUINTO PAÍS MÁS POBLADO DEL MUNDO ES** _____

LIVEWORKSHEETS

1. **OBSERVAR, ANALIZAR EL MAPA DE LOS INDICADORES DEMOGRÁFICOS DE LA PÁGINA 70 DEL TEXTO INTEGRADO Y SELECCIONAR LA RESPUESTA CORRECTA:**

a) **¿En qué continente hay mayor tasa de natalidad?**

b) **¿Cuál es el continente que tiene mayor tasa de mortalidad?**

c) **¿En qué continente hay menor tasa de natalidad?**

d) **¿En qué continente hay menor tasa de mortalidad?**

2. **LEER LOS CONCEPTOS, RELACIONAR Y UNIR CON LÍNEAS**

NATALIDAD	**Indica la media de hijos que tiene una mujer en un determinado territorio**
MORTALIDAD	**Indica el número de matrimonios celebrados en un año determinado territorio**
NUPCIALIDAD	**Indica el número de fallecimientos que se producen en un determinado territorio durante un período concreto de tiempo (que suele ser un año).**
ESPERANZA DE VIDA AL NACER	**Indica el número de nacimientos que se producen en un determinado territorio durante un período concreto (que suele ser un año).**
FECUNDIDAD	**Es la media de años que una persona puede esperar vivir, calculada en el momento de su nacimiento.**

1. **OBSERVAR EL MAPA SOBRE LA ESPERANZA DE VIDA NACER, LEER LOS ENUNCIADOS Y PINCHAR EN LA RESPUESTA CORRECTA**

Años de vida en función del país de nacimiento

Esperanza de vida

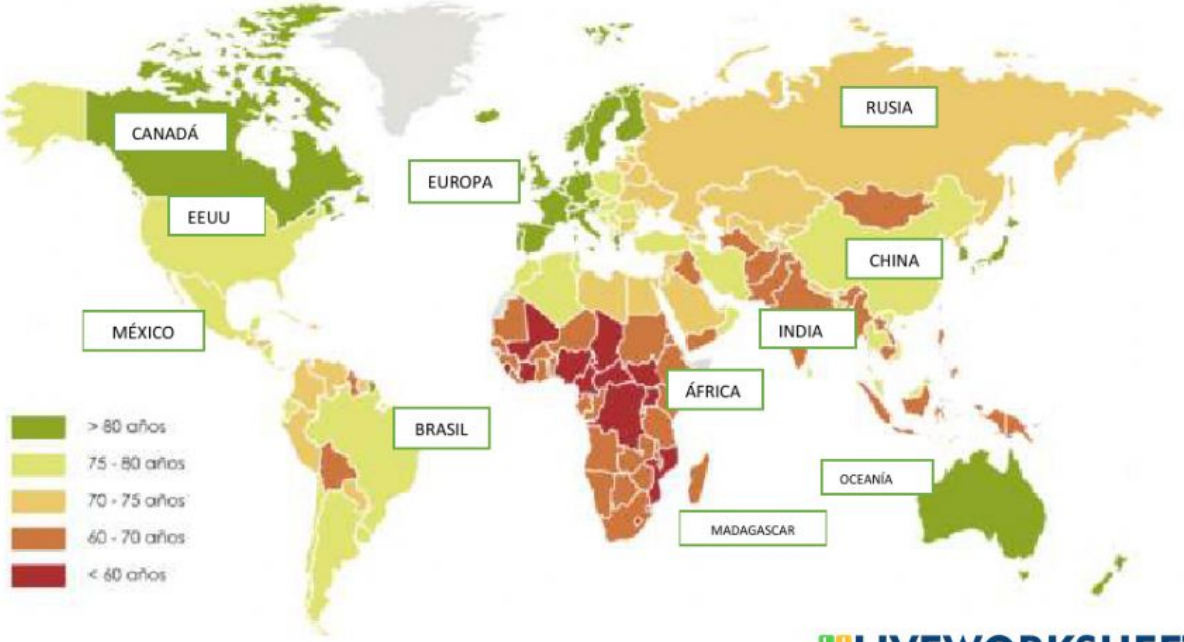

LIVEWORKSHEETS

3. **EN BASE A LOS DATOS DEL MAPA SOBRE LA ESPERANZA DE VIDA AL NACER, LEER LAS AFIRMACIONES Y PINCHAR EN LA RESPUESTA CORRECTA:**

a. **En Europa la esperanza de vida al nacer es de**

b. **En la India la esperanza de vida al nacer es de**

c. **En Estados Unidos la esperanza de vida al nacer es de**

d. **En el Ecuador la esperanza de vida al nacer es de**

e. **En África la esperanza de vida al nacer es de**

f. **En China la esperanza de vida al nacer es de**

g. **En Rusia la Esperanza de vida al nacer es de**

h. **En los países ricos y desarrollados la esperanza de vida al nacer es**

i. **En los países pobres la esperanza de vida al nacer es**

4. **OBSERVAR, ANALIZAR EL MAPA Y ESCRIBIR EL PROMEDIO DE HIJOS POR MADRE SEGÚN COMO CORRESPONDA**

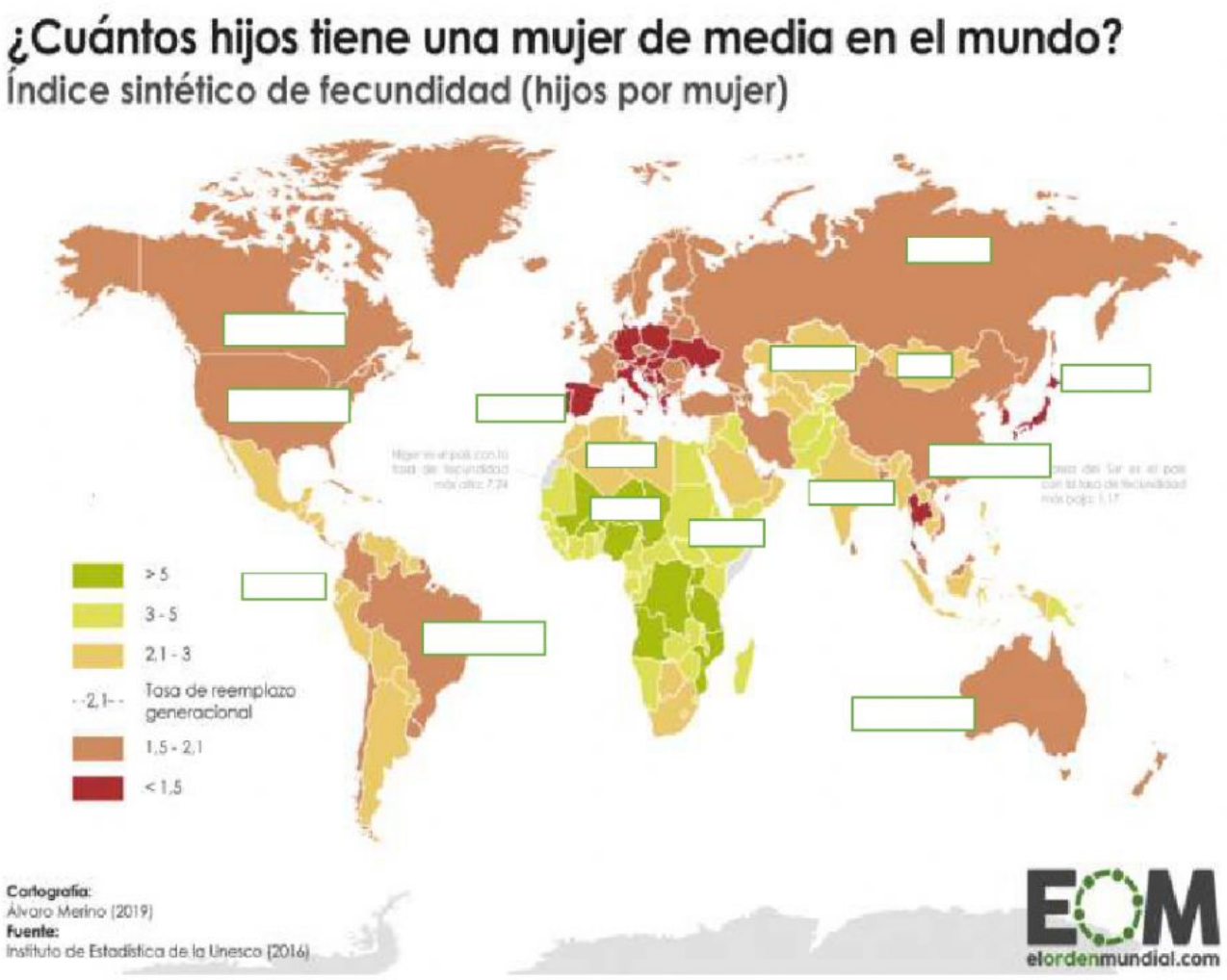

LIVEWORKSHEETS

5. **OBSERVAR, ANALIZAR EL MAPA, LEER LOS ENUNCIADOS Y PINCHAR EN LA RESPUESTA CORRECTA**

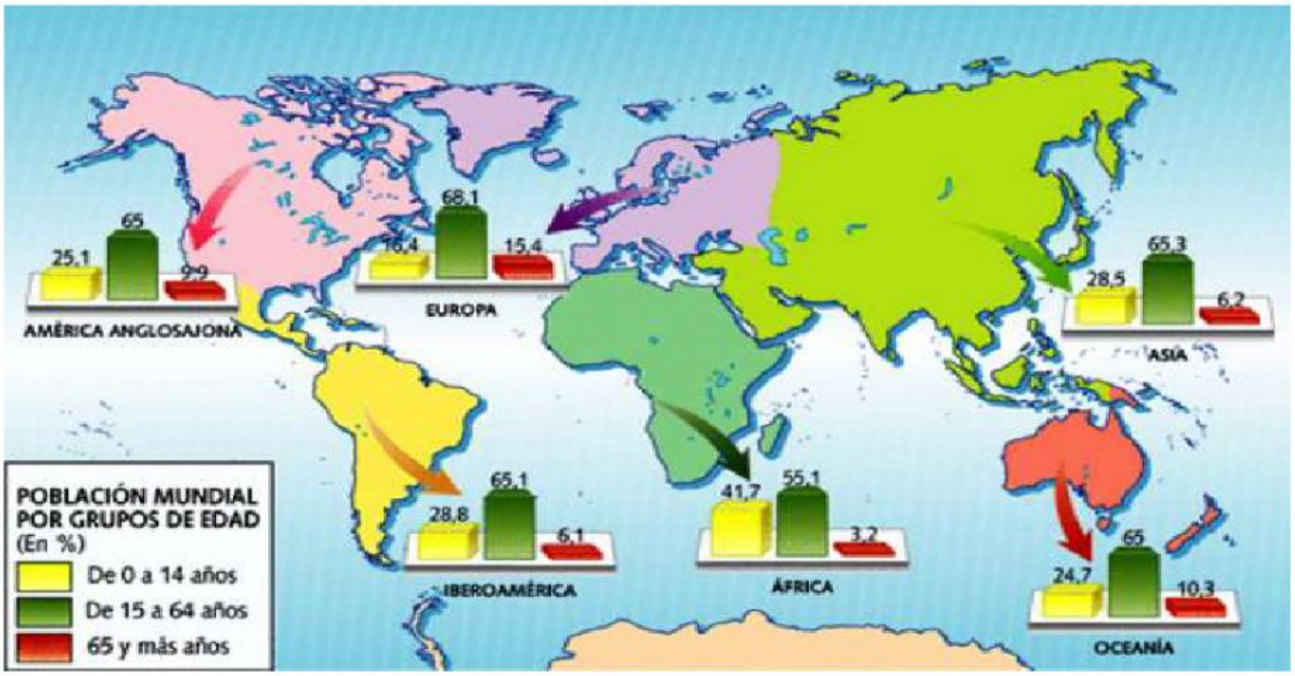

a. **El continente que tiene mayor población de entre 0 a 14 años es** _____

b. **El continente que tiene menor población entre 0 a 14 años es** _____

c. **El continente que tiene más población de la tercera edad es** _____

d. **El continente que tiene menor población de la tercera edad es** _____

e. **El continente que tiene más población de entre 15 a 64 años es** _____

f. **El continente que tiene menos población de entre 15 a 64 años es** _____

6. **ANALICE EL SIGUIENTE CUADRO SOBRE LA POBLACIÓN POR EDADES Y AÑOS Y PINCHE EN VERDADERO O FALSO SEGÚN SEA LA RESPUESTA**

POBLACIÓN DEL ECUADOR POR EDADES			
Fecha	**0-14 años %**	**15-64 años %**	**> 64 años %**
2020	27,39%	65,02%	7,59%
2019	27,71%	64,92%	7,37%
2018	28,03%	64,81%	7,16%
2017	28,36%	64,69%	6,95%

LIVEWORKSHEETS

a) En el año 2020 hubo más personas de la tercera edad que niños.....

b) En el año 2020 el porcentaje de la población de entre 15-64 fue menor que en el 2017..

c) Desde el 2017 al 2020 la población de entre 15-64 siempre fue mayor a la de los niños y adultos mayores.....

d) Desde el 2017 al 2020 la población de la tercera edad fue siempre menor que la de niños..

7. EN BASE A LA TABLA DE LA COMPOSISCIÓN ETNOGRÁFICA DEL ECUADOR ARRASTREA HACIA EL GRÁFICO EL PORCENTAJE CORRECTO:

ETNIA	PORCENTAJE
MESTIZOS	71,9%
MONTUBIOS	7,4%
AFRODESCEDIENTES	7;2%
INDÍGENAS	7%
BLANCOS	6,1%
OTROS	0,4%

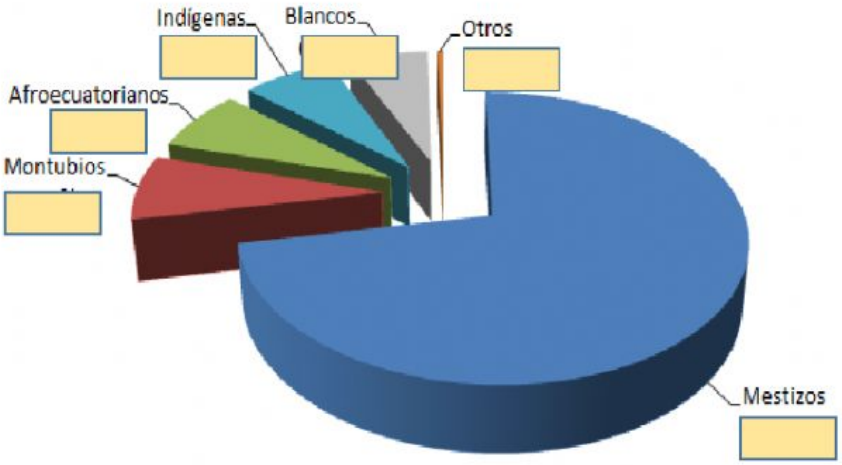

2. LEER LOS ENUNCIADOS, ANALIZAR Y PINCHAR EN LA V SI LA RESPUESTA ES VERDADERA O EN LA F SI LA RESPUESTA ES FALSA:

a. En el Ecuador hay un alto porcentaje de personas de entre 95 - 99 años	V	F
b. En el Ecuador el porcentaje de hombres y mujeres es similar	V	F
c. En el Ecuador el porcentaje de hombres de entre 10-14 años es de 0.2% y el de mujeres es de 0.3%	V	F
d. En el Ecuador hay más hombres que mujeres	V	F
e. En el Ecuador hay más mujeres que hombres	V	F
f. En el Ecuador la población entre 0 a 14 años es menor que los otros grupos de edades	V	F
g. En el Ecuador la población de entre 15 a 64 años es mayor que la de los otro grupos de edades	V	F

LIVEWORKSHEETS