

Lee el texto



El cuervo y la jarra

El cuervo se acercó medio muerto de sed a una jarra que creyó llena de agua; mas al introducir su pico en la boca de la vasija, se encontró que solo quedaba un poco de agua en el fondo y que no podía alcanzar a beberla, por mucho que se esforzara. Hizo varios intentos, luchó, batalló, pero todo fue inútil. Se le ocurrió, entonces, inclinar la jarra. Probó una y otra vez, mas al fin, desesperado, tuvo que desistir de su intento.

El cuervo se preguntaba si tendría que resignarse a morir de sed teniendo el agua ahí mismo, cuando de pronto, tuvo una idea. Tomo una piedrecilla, la dejo caer al fondo de la jarra y vio subir un poco el nivel del agua. Entonces, lleno el fondo con unas cuantas piedrecillas más, y de esta manera pudo satisfacer su sed y salvar su vida.





Ahora, resuelve las cuestiones.



Señala la imagen que se corresponde con el texto que has leído:





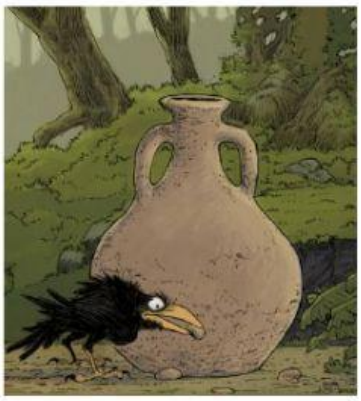

¿Cómo crees que es el cuervo?

- Egoísta
- Inteligente
- ignorante



Ordena la secuencia y selecciona la respuesta correcta:







Primero	Después	Al final