



# LEMBAR KERJA PESERTA DIDIK (LKPD)



**TEMA 4 SUB.2 PEMB.6**

**KELAS VI.A**

**SDN 4 PALEMBANG**

**NAMA KELOMPOK**



---

---

---

---

---

---

## TUJUAN PEMBELAJARAN

1. Melalui kegiatan berdiskusi kelompok, peserta didik dapat menemukan kata tidak baku pada teks tersebut dengan teliti (C4)
2. Melalui kegiatan berdiskusi kelompok, peserta didik dapat menemukan lawan kata tidak baku melalui KBBI online dengan teliti (C4)





# LKPD 1



## Petunjuk kerja :

1. Bacalah teks eksplanasi dengan teliti.
2. Bersama kelompokmu temukanlah kata tidak baku pada teks eksplanasi berikut!
3. Tuliskan hasil temuanmu di tempat yang telah ditentukan
4. Diskusikanlah bersama kelompokmu dengan melihat pada kamus bahasa Indonesia padanan kata bakunya untuk dilanjutkan dalam pembuatan kamus kata sederhana!

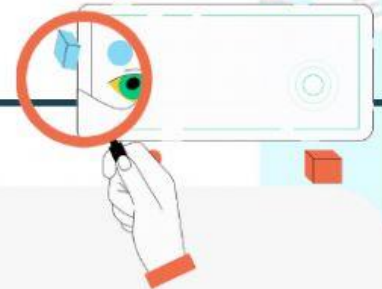

## Mengapa Harus Hemat Listrik?

Hampir semua kegiatan manusia di era globalisasi ini butuh energi listrik, mulai dari kegiatan rumah tangga, perkantoran, pertokoan, pabrik/industri, bahkan aktivitas pribadi pun memerlukan tenaga listrik. Tanpa listrik kita gak bisa bayangin gimana jadinya hidup ini. Namun, dibalik manfaatnya, energi listrik ternyata juga memiliki dampak negatif bagi kehidupan di Bumi jika kita menggunakannya secara berlebihan.

Dampak dari pemborosan energi sebenarnya sudah kita rasakan dengan meningkatnya suhu Bumi, atau yang biasa disebut sebagai pemanasan global. Meningkatnya suhu Bumi antara lain gara-gara gas buangan dari produk elektronik seperti AC dan kulkas, serta gas hasil pembakaran dari kendaraan bermotor. Kondisi tersebut diperparah dengan semakin berkurangnya lahan hijau yang berfungsi sebagai pencuci udara kotor tersebut. Pemanasan global bikin cuaca tidak teratur, musim panas yang panjang banget hingga berakibat kekeringan di mana-mana. Kemudian mencairnya pegunungan es di belahan bumi utara dan selatan yang akan tenggelamkan sebagian besar daratan. Kalo hal ini terus terjadi, maka manusia bakal terancam habitatnya gara-gara pemanasan global

Buat menghindari pemanasan global, maka salah satu cara yang bisa dilakukan yaitu dengan melakukan sikap hidup hemat listrik. Contoh gampang yang bisa kita lakukan adalah: Pilih peralatan hemat energi, kayak mengganti lampu pijar dengan lampu hemat energi. Pahami lingkungan sekitar kita. Jika menjadi orang terakhir di ruangan, pastikan kalo udah matiin semua peralatan listrik yang gak dipakai (lampu, kipas angin, tape, tv, dll.) sebelum meninggalkan ruangan.

Dengan melakukan hal tersebut berarti kita telah menyelamatkan bumi kita secara nyata. Kita bisa bayangkan berapa besar energi listrik yang kita hemat dengan melakukan gerakan hemat energi.

## HASIL TEMUANKU!



**KATA TIDAK  
BAKU**

**KATA BAKU**

## KALIMAT EFEKTIF





## **HARI INI KITA AKAN MEMBUAT KAMUS MININ**

### **TUJUAN PEMBELAJARAN**

1. Melalui kegiatan berdiskusi kelompok, peserta didik dapat membuat kamus mini kosa kata baku, tidak baku, dan artinya dengan kreatif (P6)

#### **Petunjuk kerja :**

1. Carilah kata tidak baku dari teks ekplanasi yang berjudul "Mengapa Harus Hemat Listrik?"
2. Tentukanlah lawan kata tidak baku tersebut menggunakan KBBI online
3. Carilah arti dari kata baku tersebut!
4. Salin kata baku, kata tidak baku, beserta artinya pada kamus mini yang akan kelompokmu buat dengan memperhatikan urutan sesuai abjad.
5. Silahkan berkreasi membuat kamus mini terbaikmu yaa!

#### **Alat dan Bahan**

- a. Origami
- b. Kertas Kambing
- c. Plastik Cover
- d. Gunting
- e. Spidol
- f. Pena
- g. Pensil
- h. Mistar



# LKPD 2

## TUJUAN PEMBELAJARAN

1. Melalui kegiatan berdiskusi kelompok, peserta didik dapat menganalisis contoh sikap cinta tanah air (C4)

### Petunjuk kerja :

1. Bacalah teks percakapan di bawah ini dengan teliti.

### TEKS 2



### Ayo Membaca

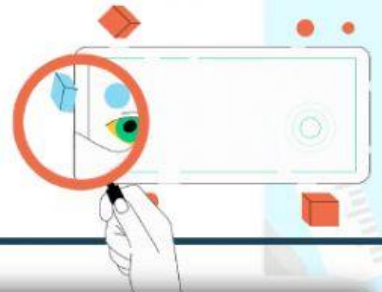

Edo adalah putra seorang pengusaha ternama di daerahnya. Kedua orang tua Edo memiliki usaha industri makanan ringan. Mereka dikenal sebagai keluarga kaya yang sangat mampu untuk memenuhi berbagai kebutuhan yang mereka inginkan.

Pada suatu hari, Edo bersama seorang temannya berada di sebuah pusat perbelanjaan.

Beni: Edo, kenapa kau pilih sepatu itu? Sepatu yang ini sepertinya lebih baik. Ini buatan Singapura lho!

Edo: Aku pilih ini saja. Sepatu ini buatan Cibaduyut, kualitasnya tidak kalah dengan sepatu buatan luar negeri. Sepatu Cibaduyut juga sudah diekspor ke luar negeri.

Beni: Oya? Memangnya kau tidak malu memakai produk dalam negeri?

Edo: Lho, kenapa harus malu? Justru jika kita membeli produk negeri sendiri, itu artinya kita telah membantu negara kita. Uang kita akan tetap beredar di negeri sendiri, selain itu juga akan membuka lapangan kerja bagi rakyat Indonesia.

Beni: Ooh begitu ya...

Edo: Iya, Beni, karena itu aku selalu memilih untuk membeli produk Indonesia.

Beni: Ya deh, aku juga ingin membantu rakyat Indonesia supaya menjadi lebih sejahtera, aku akan selalu membeli produk-produk Indonesia.

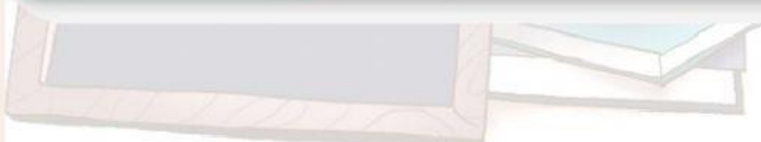



**Petunjuk kerja :**

**2. Berdasarkan teks percakapan yang telah kamu baca, diskusikanlah jawaban dari pertanyaan berikut ini!**



**1) Bagaimana karakter Edo dan Beni?**

**2) Apa alasan Beni memilih sepatu produk luar negeri?**

**3) Apakah sikap Beni tersebut benar? Berikan alasannya!**

**4) Mengapa Edo memilih produk Indonesia?**

**5) Apakah sikap Edo tersebut benar? Jelaskan tentang dampak dari mencintai produk Indonesia disertai contohnya!**