Glándulas endocrinas

Nombre: Curso:

Objetivo: Describir las características de las principales glándulas endocrinas en el organismo y la función biológica que regulan.

I. Investiga y completa el siguiente cuadro con información de las glándulas endocrinas.

Nombre	Características	Función	Relación con el sistema nervioso
Hipofisis			
Tiroides y paratiroides			
Timo			
Suprarrenales			
Páncreas			
Ovarios			
Testículos			

LIVEWORKSHEETS

II. Arrastra el nombre de cada glándula a la ubicación que corresponda.

Testículos | Ovarios | Páncreas | Timo | Tiroides y Paratiroides

Suprarrenales | Hipofisis

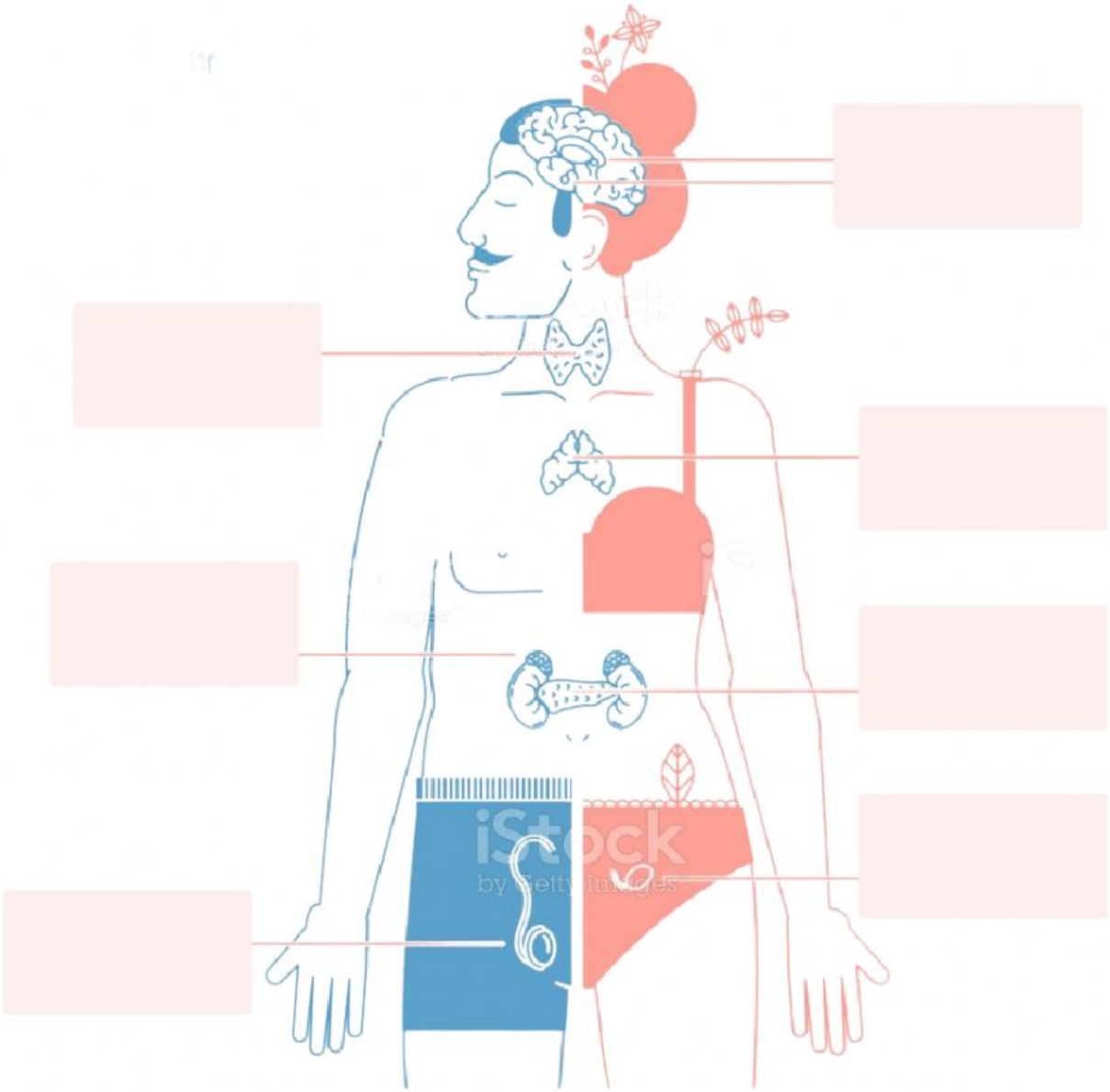

LIVEWORKSHEETS