

Nama

No. Absen

Kelas



Uji Kompetensi

A. Pilihlah jawaban yang benar!

1. Perhatikan gambar berikut!



Gambar di atas membentuk

- (a) pola
- (b) motif
- (c) corak

2. Perhatikan gambar berikut!

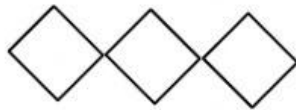

Bentuk pada pola di atas adalah

- (a) segitiga
- (b) segi empat
- (c) segi lima

- 3.



Bagian yang ditunjuk tanda panah membentuk pola

- (a) lingkaran
- (b) anyaman
- (c) sisik

4. Perhatikan gambar berikut!

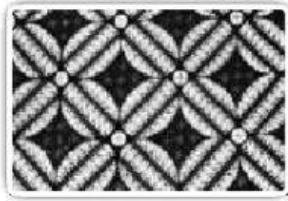

Penyataan yang benar adalah **HOTS**

- (a.) motif dijumpai pada seni ukir
- (b.) tidak ada bentuk yang berulang
- (c.) motif berupa bentuk geometris

5.

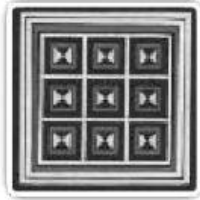

Motif di atas berasal dari

- (a.) Jawa tengah
- (b.) Sulawesi Selatan
- (c.) Kalimantan Barat

6. Tata memiliki bingkai foto dari kayu.

Bagian tepi bingkai terdapat bentuk yang berulang.

Bagian itu memiliki motif **HOTS**

- (a.) ukir
- (b.) anyaman
- (c.) batik

7. Contoh pola pada anyaman adalah

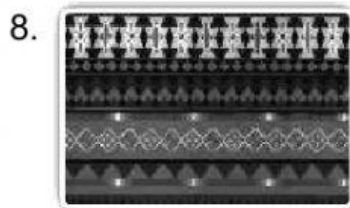
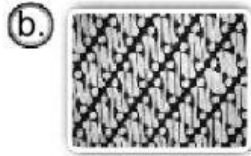
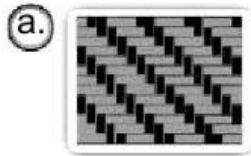

Motif di atas perulangan dari bentuk

- a. elips
- b. persegi panjang
- c. lingkaran

9. Batik kawung memiliki pola

- a. lingkaran dan oval
- b. lingkaran dan segitiga
- c. oval dan segitiga

10. Benda yang memiliki pola anyaman adalah

- a. tikar
- b. gelas
- c. pensil

11. Teknik paling mudah membuat bentuk berulang adalah
- (a.) kolase
 - (b.) menggambar
 - (c.) anyaman
12. Tina membuat bentuk berulang dengan teknik kolase. Pernyataan yang sesuai adalah **HOTS**
- (a.) Tina membuat bentuk tertentu lalu ditempel pada kertas
 - (b.) alat yang dibutuhkan Tina adalah gunting
 - (c.) bentuk berulang yang dibuat berupa karya tiga dimensi
13. Motif kawung terdiri atas bentuk
- (a.) organik
 - (b.) geometris
 - (c.) figuratif
14. Batik memiliki bentuk berulang yang dibuat pada
- (a.) bilah bambu
 - (b.) kertas
 - (c.) kain
15. Kain batik berasal dari
- (a.) Sumatra Utara
 - (b.) Jawa Tengah
 - (c.) Bali

16. Langkah pertama teknik menganyam adalah membuat pola garis.

Kertas dipotong mengikuti garis yang telah dibuat.

Pemotong yang digunakan adalah **HOTS**

(a) gunting

(b) silet

(c) pisau

17. Bahan yang tidak dapat dianyam adalah

(a) kaca

(b) janur

(c) pita

18. Bentuk berulang pada ukiran kayu dibuat dengan teknik

(a) gambar

(b) jahit

(c) pahat

19. Motif kawung umumnya berwarna

(a) coklat

(b) oranye

(c) hijau

20. Bentuk berulang yang dijadikan hiasan disebut

(a) ragam budaya

(b) ragam lukis

(c) ragam hias