

Practica: Culturas Horizonte medio

1. Completamos el siguiente cuadro:

	Tiahuanaco	Huari
• Ubicación		
• Descubridor		
• Economía		
• Dios principal		

2. Marca la alternativa correcta:

- Cultivaban en chacras elevadas llamadas **waru waru** o **camellones**. También se dedicaron a la ganadería de alpacas y llamas, y al trueque:

Tiahuanaco

Huari

- Considerada como el primer Imperio del Perú antiguo que cubría la mayor parte de la sierra y la costa del Perú.

Tiahuanaco

Huari

- Edificaron grandes ciudades, empleando barro en la costa y piedra en la sierra.

Tiahuanaco

Huari

- Inventaron una técnica de conservación de alimentos, donde deshidrataban la papa para obtener el chuño, y deshidrataban la carne empleando la sal, para obtener el charqui.

Tiahuanaco

Huari

3. ¿Qué era el Kero y para que servía?

.....

.....

.....

4. ¿Explica cuáles fueron las causas de la caída del Imperio Huari?

.....

.....

.....

5. Observa la imagen y selecciona la cultura a la que pertenece:



.....



.....

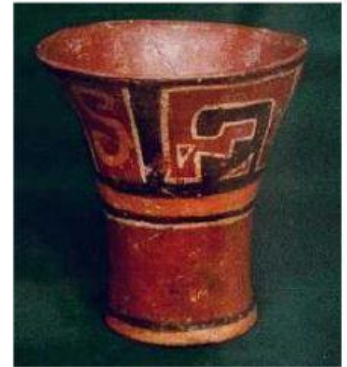

.....



.....



.....

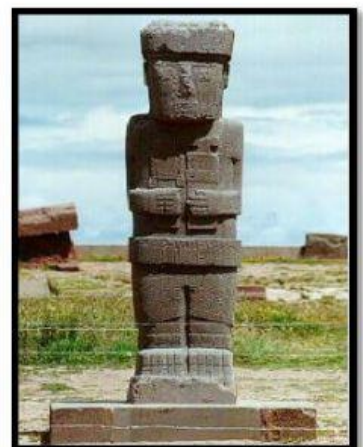

.....