

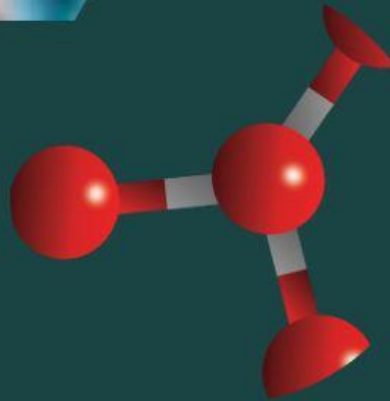

PPG

Pendidikan
Profesi
Guru

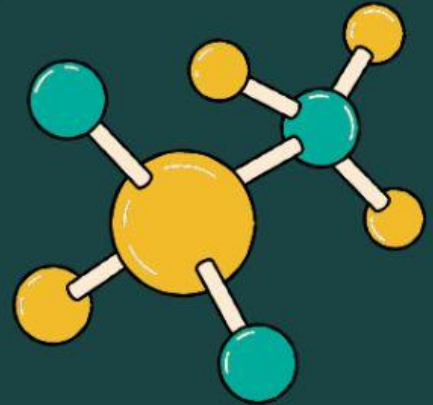

LKPD

Lembar Kerja Peserta Didik)

OLEH :

Raja Hafya Yulia

Lembar Kerja Peserta Didik

Kompetensi Inti

3.5 Membandingkan ikatan ion, ikatan kovalen, ikatan kovalen koordinasi, dan ikatan logam serta kaitannya dengan sifat zat

IKATAN LOGAM

search

Nama Siswa:

Indikator Pencapaian Kompetensi

- Menanganalisis proses terbentuknya ikatan logam
- Mengkorelasikan antara ikatan logam dengan sifat logam

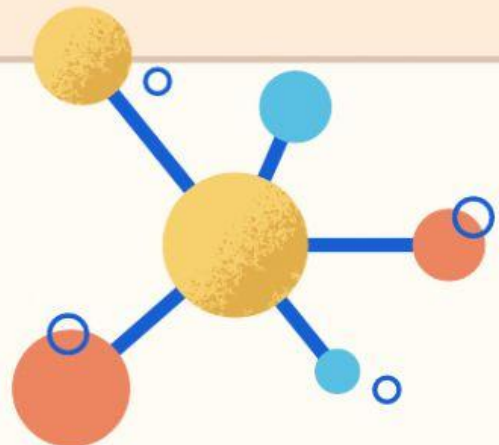

Kompetensi Dasar

- 3.5 Membandingkan ikatan ion, ikatan kovalen, ikatan kovalen koordinasi, dan ikatan logam serta kaitannya dengan sifat zat

IPK

- 3.5.8 Menanganalisis proses terbentuknya ikatan logam
- 3.5.9 Mengkorelasikan antara ikatan logam dengan sifat logam

Tujuan Pembelajaran

1. Melalui literasi dan diskusi peserta didik mampu menganalisis proses terbentuknya ikatan logam dengan benar.
2. Melalui literasi dan diskusi peserta didik mampu mengkorelasikan antara ikatan logam dengan sifat logam dengan benar

Petunjuk Penggunaan LKPD

1. yang ada dalam LKPD secara mandiri.
2. Diskusikan hasil jawabanmu dengan anggota kelompokmu.
Jika ada pertanyaan atau hal yang tidak dimengerti, mintalah bantuan guru untuk menjelaskannya. Adapun petunjuk penggunaan LKPD ini adalah sebagai berikut.
3. Berdo'alah sebelum belajar
4. Setiap peserta didik harus membaca LKPD ini dengan seksama.
5. Isilah bagian-bagian teks yang masih kosong.
6. Kerjakan setiap pertanyaan
7. Siapkan presentasi untuk menyajikan jawaban kelompok Anda.

ORIENTASI MASALAH

Peradaban manusia tidak lepas dari peranan logam di dalamnya. Mulai Zaman besi hingga Zaman perunggu menunjukkan bahwa logam merupakan unsur yang paling banyak digunakan, sekaligus paling banyak jenisnya. Hal tersebut tidak terlepas dari sifat-sifat logam itu sendiri. Dengan sifat-sifat yang dimilikinya menjadikan logam digunakan secara luas. Ikatan apa yang menyusun suatu logam? Bagaimana kaitannya dengan sifat-sifat logam yang khas?



Detunjuk

Mengorganisasikan peserta didik untuk belajar

Sebelum kalian menyelesaikan permasalahan di atas, cobalah kalian terlebih dahulu menyelesaikan pertanyaan - pertanyaan di bawah ini dan berdiskusi bersama temanmu.

1. Perhatikan gambar berikut!



Sumber: Mahfuzh, 2015



Sumber: Amirul, 2018

- a. Terbuat dari apakah benda-benda tersebut?
- b. Unsur dapat digolongkan menjadi dua yaitu unsur logam dan nonlogam. Berdasarkan jawaban pada soal nomor (a), apakah zat-zat tersebut tergolong ke dalam unsur logam atau nonlogam?
- c. Pada pembahasan sebelumnya, telah dijelaskan tentang ikatan ion dan ikatan kovalen. Ikatan ion adalah ikatan yang melibatkan serah terima elektron antara kation dengan anion, sedangkan ikatan kovalen adalah ikatan yang terjadi akibat pemakaian bersama pasangan elektron oleh atom-atom yang berikatan.
Menurut pendapatmu, ikatan apakah yang menyusun suatu logam? Ikatan ion, ikatan kovalen, atau bukan keduanya?

2. Simaklah video berikut !



Mengembangkan dan menyajikan hasil karya

a. Apakah yang dimaksud dengan ikatan logam ?

Jawaban:

b. Jelaskan bagaimana proses terbentuknya ikatan logam!

Jawaban:

- c. Gambarkan proses terbentuknya ikatan logam berdasarkan teori lautan elektron!

Jawaban:



3. Perhatikan data pada tabel berikut!

Jenis Zat	Titik Lebur/Titik leleh
Besi	1.538 °C
Tembaga	1.083 °C
Aluminium	660 °C
Belarang	113 °C
Oksigen	-219 °C
Hidrogen	-259 °C

- a. Berdasarkan tabel di atas, mengapa logam (besi, tembaga dan aluminium) memiliki titik leleh yang jauh lebih tinggi dibandingkan dengan titik leleh nonlogam (belarang, oksigen, dan hidrogen)?
Uraikan pendapatmu!

Jawaban:



- b. Memiliki titik leleh yang tinggi merupakan salah satu sifat khas dari logam. Dengan literasi dari berbagai sumber, jelaskan sifat khas logam yang lain!

Jawaban:

Menganalisis Pemecahan Masalah

Tentu kalian sudah dapat menyelesaikan Permasalahan diatas.
Coba jelaskan jawabanmu.



