LA DISCRIMINACION

¿Que es la Discriminación?

Es el trato hacia una persona o por motivos: raciales,

DESIGUAL RELIGIOSOS DE SEXO EDAD POLITICAS

ORIENTACION SEXUAL DE CONDICION FISICA O MENTAL COLECTIVIDAD

Selecciona las imágenes donde hay discriminación

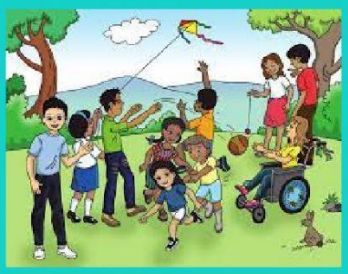

Relaciona los tipos de discriminación:

1. Se discrimina debido al sexo o genero
2. Trato desigual por el origen étnico
3. Discriminación por la clase social
4. Reciben trato diferencial por ser adultos mayores o niños
5. Son excluidas por sus creencias espirituales

CLASISMO

POR RELIGIÓN

SEXISMO

RACISMO

POR EDAD

LIVEWORKSHEETS