

# LKPD

## Lembar Kerja Peserta Didik

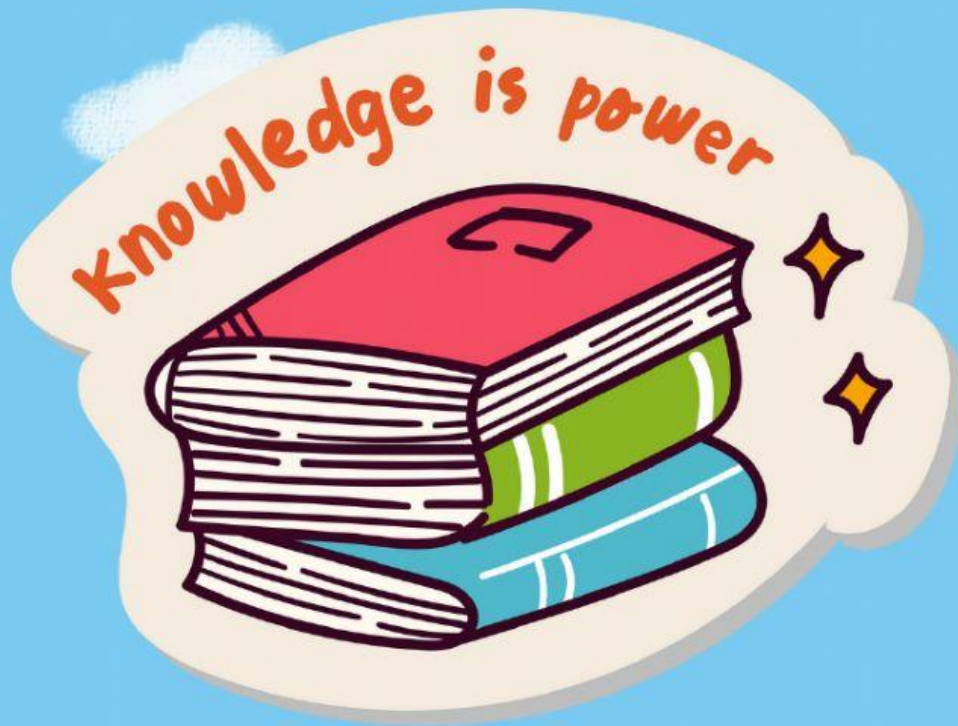

### "Pengolahan Data Dasar"

NAMA : 1 ..... 2 .....

3 ..... 4 .....

KELAS : .....

Disusun Oleh:  
Lusiana Intan Lupitasari, S.Pd.



Isilah kotak di bawah ini dengan padanan kata yang tepat !

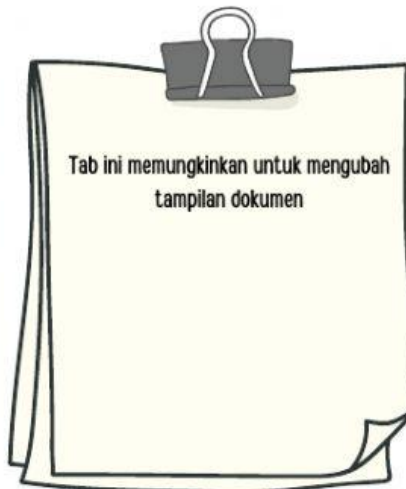
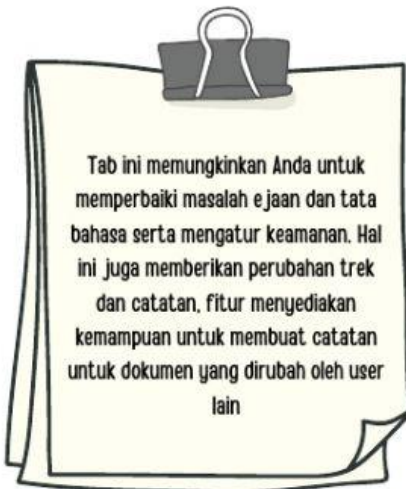
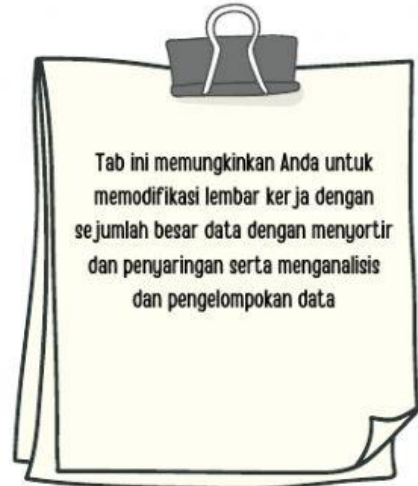
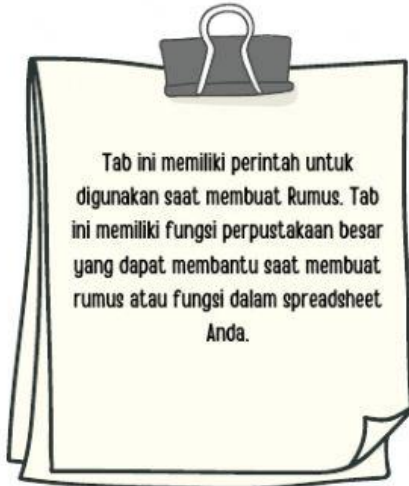

View Tab

Page Layout Tab

Formulas Tab

Data Tab

Insert Tab

Review Tab



Untuk mengakses materi pembelajaran, silahkan scan barcode di bawah ini !



**SCAN  
ME**

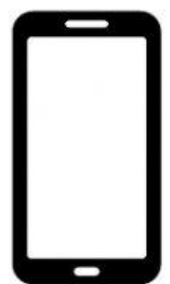





Cermati data berikut ini !

### Pekerja 1

Nama : Muhammad Ali  
Jam Kerja : 45  
Jam Lembur : 15

### Pekerja 2

Nama : Shinta Galowati  
Jam Kerja : 48  
Jam Lembur : 17

### Pekerja 3

Nama : Nina Yusrina  
Jam Kerja : 47  
Jam Lembur : 11

### Pekerja 4

Nama : Slamet Sentosa  
Jam Kerja : 50  
Jam Lembur : 10

### Pekerja 5

Nama : Aji Pangestu  
Jam Kerja : 45  
Jam Lembur : 12

### Pekerja 6

Nama : Wildan Permana P  
Jam Kerja : 44  
Jam Lembur : 10

### Pekerja 7

Nama : Titik Murni  
Jam Kerja : 50  
Jam Lembur : 15

### Pekerja 8

Nama : Agus Prayitno  
Jam Kerja : 39  
Jam Lembur : 10

### Pekerja 9

Nama : Tito Oktarian  
Jam Kerja : 41  
Jam Lembur : 12

### Pekerja 10

Nama : Bima Anggara  
Jam Kerja : 45  
Jam Lembur : 17

#### Topik Diskusi :

Suatu hari, kamu diterima bekerja di PT. Maju Jaya Sukses sebagai kepala bagian penggajian pegawai. Disana kamu mengetahui bahwa data jam kerja dan jam lembur masing-masing karyawan masih tersaji dalam bentuk manual menggunakan kartu pekerja. Dari data yang ada dalam kartu pekerja, buatlah dalam bentuk tabel menggunakan perangkat lunak pengolah angka!

I can do this





### Petunjuk Pengerjaan:

1. Buatlah tabel dari data yang tersedia di atas menggunakan aplikasi Microsoft Excel
2. ketiklah data tersebut dengan ketentuan sebagai berikut:

- Jenis Font menggunakan

**Times New Roman" dengan size "12"**

- Header/Judul Data ditulis

**DATA JAM LEMBUR DAN JAM KERJA KARYAWAN PT MAJU JAYA SUKSES  
TAHUN 2022**

- Simpan File pada folder **My Document** dengan format

**Nama Siswa 1\_ Nama Siswa 2\_ Nama Siswa 3\_ Nama Siswa 4\_ Kelas\_ Tugas Pengolahan Data Dasar**

3. Kumpulkan file pada link yang dapat diakses pada barcode berikut



Video tutorial "Bekerja dengan Microsoft Excel"

