MÚSICA 4º

1.- Arrastra las etiquetas y completa el cuadro sobre las VOCES HUMANAS:

TENOR SOPRANO VOCES BLANCAS BARÍTONO CONTRALTO BAJO MEZZOSOPRANO

VOCES DE MUJERES
- Cantan agudo. → ☐
- Cantan con voz intermedia. → ☐
- Cantan grave. → ☐

VOCES DE HOMBRES
- Cantan agudo. → ☐
- Cantan con voz intermedia. → ☐
- Cantan grave. → ☐

VOCES INFANTILES
- Su voz aún no ha cambiado. → ☐

2.- ¿Sabrías identificar si estas voces son FEMENINAS, MASCULINAS o INFANTILES?

3.- Completa la definición de LÍNEAS ADICIONALES:

LAS LÍNEAS ADICIONALES SON UNAS LÍNEAS Y
QUE SE DIBUJAN EN QUE ESTÁN FUERA DEL
PORQUE SON MUY .
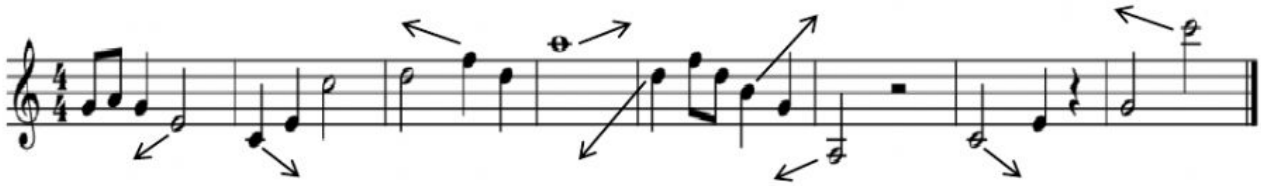
4.- ¿Estas notas están dibujadas en una línea adicional? ¿Sí o no?