Выучите новые слова☺

ZIVS	**DRAUGS**	**KĀPOSTS**	**SPĀRE**
		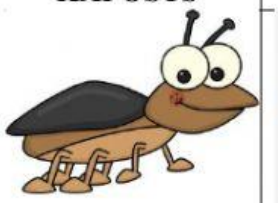	
DZĪVNIEKS	**EZIS**	**VABOLE**	**PELE**
KAULS	**BITE**	**PUTNS**	**LIGZDA**

Вставьте слова по значению. В некоторых предложениях нужно изменить окончания. Смотрите на подсказки ☺

Zivs Draugs Kāposts Spāre Dzīvnieks Ezis Vabole Pele Kauls Bite Putns Ligzda

1. Man ir _____. Viņu sauc Vaņa.
2. Es redzu _____ uz zāles, tā vāc medu.
3. Suns graužot _____.
4. Ūdenī peld _____.
5. Es redzu _____ ar adatām.
6. Skolotājai nepatīk _____.
7. Kokā sēž un dzied _____.

LIVEWORKSHEETS

8. Putns sēž _____.

9. _____ sēž un ēd _____.

10. _____ dzīvo mežā.

11. _____ sēž uz zāles. Tā nelido.

Выберите правильный ответ. Поставьте английскую букву x

☐ DZĪVNIEKS	☐ DRAUGS	☐ PELE	☐ BITE
☐ SPĀRE	☐ EZIS	☐ KĀPOSTS	☐ SPĀRE
☐ ZIVS	☐ VABOLE	☐ PUTNS	☐ KAULS
		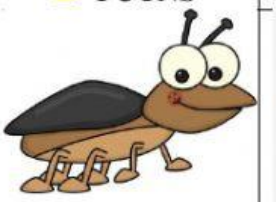	
☐ EZIS	☐ EZIS	☐ KĀPOSTS	☐ DRAUGS
☐ LIGZDA	☐ ZIVS	☐ VABOLE	☐ LIGZDA
☐ DZĪVNIEKS	☐ DRAUGS	☐ PELE	☐ PELE
☐ DZĪVNIEKS	☐ BITE	☐ DZĪVNIEKS	☐ KĀPOSTS
☐ BITE	☐ PUTNS	☐ PUTNS	☐ EZIS
☐ KAULS	☐ ZIVS	☐ VABOLE	☐ LIGZDA

LIVEWORKSHEETS

LIVEWORKSHEETS