



Mata Pelajaran : IPA

Nama :

Kelas :

1. Makhluk hidup dapat bernapas, alat pernapasan makhluk hidup berbeda-beda. Alat pernafasan ikan adalah ...
 - a. Stomata
 - b. Insang
 - c. Lentisel
 - d. Paru-paru

2. Semua makhluk hidup akan tumbuh, ciri-ciri tumbuh adalah....
 - a. Bertambah banyak
 - b. Bertambah tinggi
 - c. Bertambah sehat
 - d. Bertambah usia

3. 

- Ciri-ciri pada gambar di atas menunjukkan makhluk hidup....
- a. Tumbuh
 - b. Berkembang biak
 - c. Bertambah banyak
 - d. Memerlukan makanan

4.

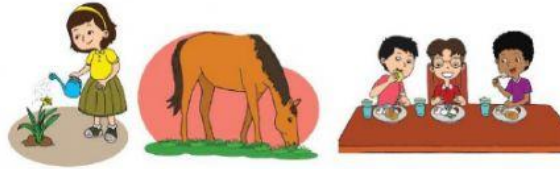

Gambar diatas menunjukkan ciri-ciri makhluk hidup yaitu....

- A. Bernafas
- B. Bergerak
- C. Berkembang biak
- D. Memerlukan makanan

5.

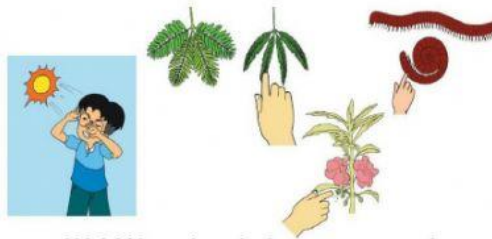

Ciri-ciri makhluk hidup pada gambar di atas adalah...

- a. Bernafas
 - b. Bergerak
 - c. Memerlukan matahari
 - d. Peka terhadap rangsang
6. Lingkungan terdiri dari lingkungan alam dan buatan, Lingkungan alam merupakan lingkungan yang ada dengan sendirinya. Contohnya..
- a. Laut
 - b. Waduk
 - c. Bendungan
 - d. Kebun binatang
7. Hewan pemakan daging disebut....
- a. Herbivora
 - b. Omnivora
 - c. Carnivora
 - d. ovivivar

8. Hewan yang berkembang biak dengan cara metamorfosis adalah....
- a. Kambing
 - b. Buaya
 - c. Katak
 - d. Ular
9. Tumbuhan yang berkembang biak dengan spora adalah...
- A. Paku-pakuan
 - B. Belimbing
 - C. Pisang
 - D. Jambu
10. Tumbuhan ada yang berkembang biak dengan biji, selain dengan biji, tumbuhan berkembang biak dengan tunas. Contohnya yaitu
- a. Rumput
 - b. kentang
 - c. Singkong
 - d. Cocor bebek