**LENGUA** **TEMA 11: TRABAJO MANUALES**

**1. Copia las palabras colectivas que hay en las oraciones.**

• La manada de lobos cruzó el río. ►

• En este bosque crecen muchos tipos de árboles. ►

• La flota de barcos llegó al puerto. ►

• He guardado la vajilla en ese armario. ►

**2. Completa con palabras colectivas.**

• He comprado un _____ de flores.

• La policía detuvo a una _____ de ladrones.

• Adrián y Berta tocan los tambores en una_____

• Había un _____ de abejas alrededor de aquel árbol.

**3. Completa las oraciones con pronombres personales.**

| Nosotras | Él | Vosotros | Tú | Yo | Ellas |
|---|---|---|---|---|---|
| | | | | | |

• _____ como mucha fruta.

• _____ cantáis muy bien.

• _____ paseamos por el campo.

• _____hablan inglés.

• _____viajas mucho.

• _____ está en forma.

**4. Completa con pronombres personales.**

► _____ lavas los platos y _____ los seco.

► _____ han venido a visitarnos a _____

**5. Copia las oraciones sustituyendo las palabras destacadas por pronombres personales.**

• **Jorge** es muy generoso. ►

• **Alba y tú** sois las protagonistas. ►

**6. Escribe dos oraciones que contengan pronombres personales.**

►

►

**7. Escribe el singular de estas palabras:**

- ustedes
- raíces
- capaces
- veces
- amistades
- perdices

**8. Escribe palabras que terminen en -z o -d.**

| | | |
|---|---|---|
| | 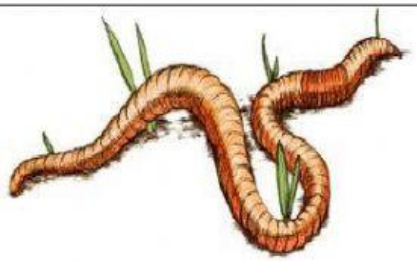 | |

**9. Completa con -z o -d.**

- andalu_____
- oscurida____
- disfra_____
- unida_____
- noveda_____
- fero_____
- arro_____
- soleda_____
- tapi____
- pare____
- calida_____
- verda_____

**10. Escribe las instrucciones para preparar una ensalada de frutas. Utiliza palabras como *primero, luego, a continuación…***