

La función de relación 2

El ojo y sentido de la vista

Coloca cada parte del ojo y la nariz en su lugar y completa sus funcionamientos

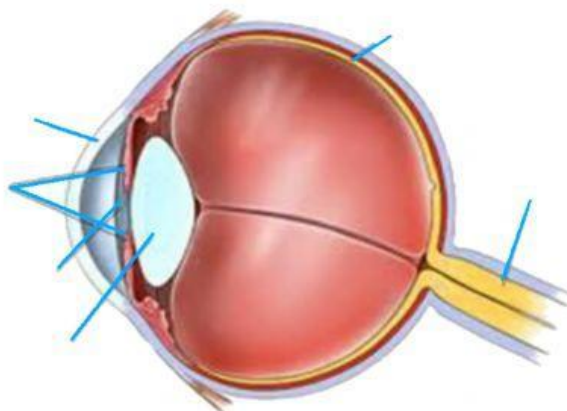

La luz entra en el ojo a través de la _____ que está rodeada por el _____. En el interior del ojo el _____ ayuda al enfoque. La imagen se proyecta de forma invertida en la _____, al fondo del ojo, donde los conos y bastones se activan, para mandar información a través del _____ donde se interpreta como imagen

La nariz y el sentido del olfato

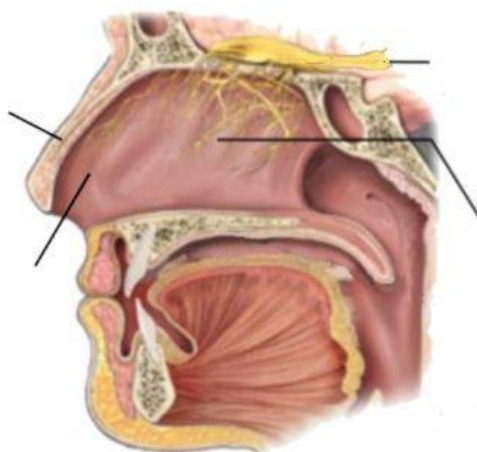

A través del aire llegan, entrando por las _____, las sustancias que la _____ detecta y que nuestro _____, llevará al cerebro, donde son interpretadas como olores.