LEMBAR KERJA PESERTA DIDIK

CAPAIAN PEMBELAJARAN

Di akhir fase E, peserta didik dapat menyelesaikan masalah yang berkaitan dengan sistem komputer. ***Mereka dapat menyelesaikan masalah yang berkaitan dengan komponen sistem komputer.***

TUJUAN PEMBELAJARAN

Melalui kegiatan dalam model pembelajaran *Problem Based Learning* berbantuan media pembelajaran (membaca bahan ajar; menyimak video pembelajaran; dan pengerjaan LKPD) serta diskusi, diharapkan:

- Peserta didik dapat menentukan komponen-komponen dari sistem komputer
- Peserta didik dapat menyelesaikan permasalahan kontekstual yang berkaitan dengan komponen sistem computer.

LIVEWORKSHEETS

Nama :

Kelas :

No. absen :

KOMPONEN SISTEM KOMPUTER

Lakukan petunjuk kerja di bawah ini :

1. Silahkan baca materi pada bahan ajar berikut https://online.fliphtml5.com/satrt/ydtg/ atau tonton video materi pada link berikut https://www.youtube.com/watch?v=114mP6LLCOI
2. Kerjakan tugas yang ada dalam LKPD secara individu.

TUGAS DISKUSI :

PETUNJUK DISKUSI :

1. Bentuklah kelompok yang terdiri dari 3 orang siswa, kelompok dibentuk berdasarkan posisi duduk dikondisikan dengan ruang belajar (lab atau kelas).
2. Diskusikan permasalahan berikut bersama kelompok masing-masing:
   A. Analisis fungsi dari masing-masing komponen sistem komputer yang sudah diberikan :
      - Komponen hardware berfungsi

        .....

        .....

        .....
      - Komponen software berfungsi

        .....

        .....

        .....
      - Komponen brainware berfungsi

        .....

        .....

        .....

LIVEWORKSHEETS

TUGAS MANDIRI :

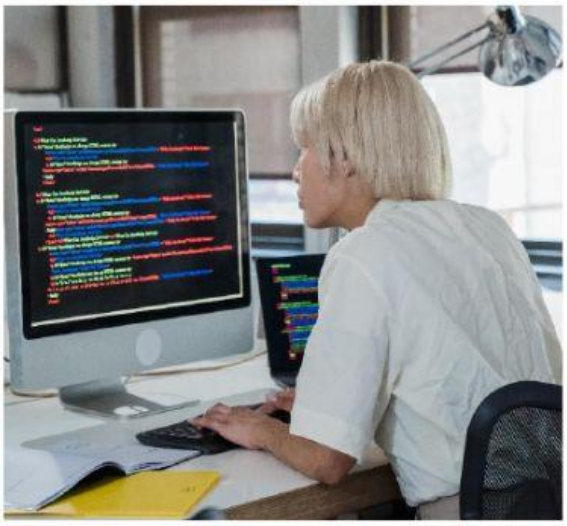

Seorang pegawai ditugaskan untuk membuat sebuah laporan, kemudian mencetaknya untuk diserahkan kepada pimpinan. Hal yang dilakukan pegawai tersebut adalah mengetik dokumennya dalam aplikasi pengolah angka, kemudian mencetaknya lewat printer.

Jelaskan bagaimana proses yang terjadi dalam sistem computer mendasarkan kasus tersebut!

Jawab :

.....

.....

.....

.....

.....

.....

.....

.....

LIVEWORKSHEETS