

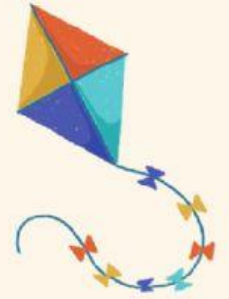

sekolah dasar
kreativitas anak Indonesia



LEMBAR KERJA PESERTA DIDIK KELAS 3

Tema 1



Nama:
kelas:

PPKn

1. Moana memelihara kura - kura sebagai hewan peliharaan. Namun, sudah 2 hari Moana tidak memberikan makan hewan peliharaannya tersebut karena Moana bermain sepanjang waktu. Apakah sikap Moana sudah sesuai dengan sila pertama Pancasila? Bagaimana sebaiknya sikap Moana?

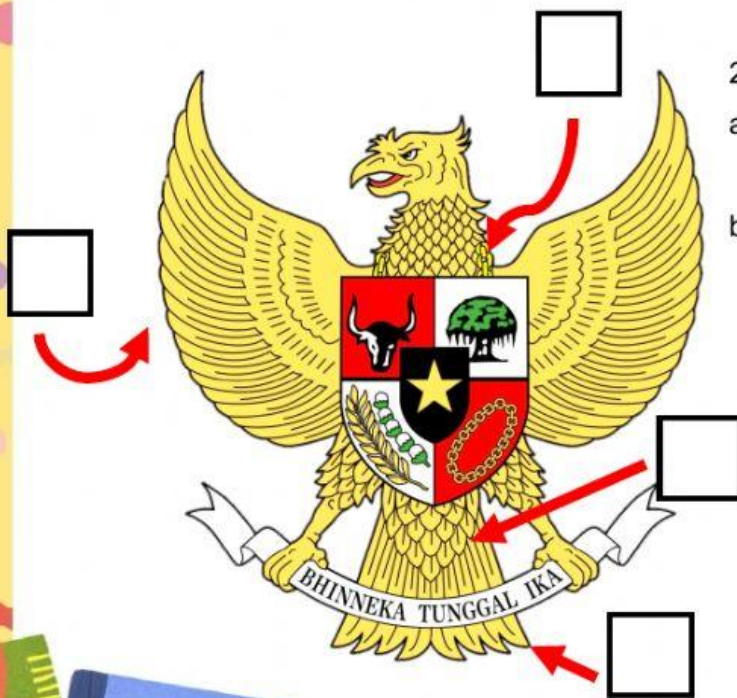

2. Perhatikan gambar berikut!

- a. Tuliskan jumlah bulu pada setiap bagian - bagian Garuda Pancasila!
- b. Arti dari "Bhinneka Tunggal Ika" pada pita cengkeraman Garuda Pancasila adalah



Bahasa Indonesia

3. Hubungkanlah dengan pasangan yang tepat!

Olahraga teratur berfungsi untuk	●	●	melancarkan peredaran darah
Makanan bergizi seimbang terdiri dari	●	●	membantu tubuh menghasilkan vitamin D
Sinar Matahari berfungsi untuk	●	●	makanan pokok, lauk-pauk, sayur-mayur, dan buah-buahan
Waktu istirahat atau tidur yang cukup ialah	●	●	7-8 jam sehari
Pertumbuhan adalah	●	●	Awalnya tidak bisa berjalan menjadi bisa berjalan
Perkembangan adalah	●	●	Pertambahan ukuran tubuh

4. Tuliskan zat-zat yang terkandung dalam makanan berikut ini!

			
Karbohidrat			

SBdP

5. Lengkapilah lagu "lihat kebunku" dengan benar!

Lihat kebunku

Ciptaan : ibu Sud

Lihat kebunku penuh dengan bunga

.....

Setiap hari kukira semua

Mawar melati semuanya

6. Saat menyanyikan lagu lihat kebunku, kita harus menyanyikannya dengan suasana hati yang

.....