FICHA 1 DE REPASO DE LENGUA
TEMA 1

Completa el texto con las palabras **acepciones** y **entrada.**

La palabra *bisagra* es una ..... del diccionario.

Tiene tres ..... . Su significado depende del contexto.

Completa los elementos de comunicación de esta nota.

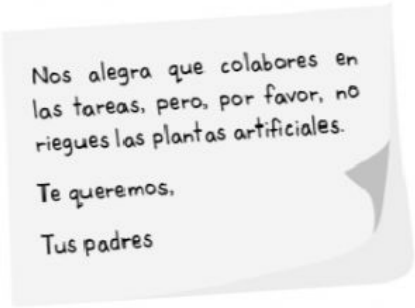

Emisor: ..... Canal: .....

Receptor: ..... Código:.....

Indica la palabra que buscarías en el diccionario para encontrar el significado de **diálogos, cantado, viajé, lisa.**

.....

.....

Separa las sílabas de estas palabras colocando un guión entre ellas en la primera casilla y escribe la sílaba tónica en la segunda casilla.

carretera

recorrido

caravana

buganvilla

calabaza

marisma

LIVEWORKSHEETS

Indica qué tipo de lenguaje se utiliza en estas situaciones. Explica por qué.

A

B

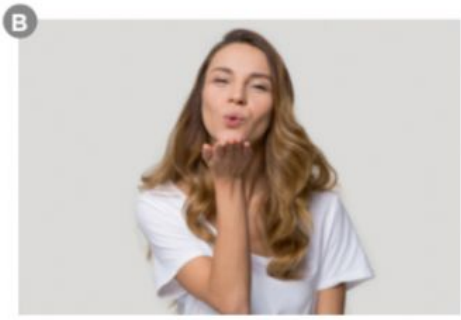

Clasifica estas palabras en agudas, llanas o esdrújulas, y escribe la tilde si lo necesitan: **capitan, Belgica, recitar, brocoli, Cadiz, ambar, robledal, Paris, fantastico.**

Agudas: .....

Llanas: .....

Esdrújulas: .....

Completa con las palabras **avisó** y **aviso.**

Leímos el ..... del corte de agua y Ana ..... a su vecino.

LIVEWORKSHEETS