

LEMBAR KERJA PESERTA DIDIK

Relasi dan Fungsi “Diagram Cartesius”

NAMA :

KELAS :

SMP Negeri 2 Bawang

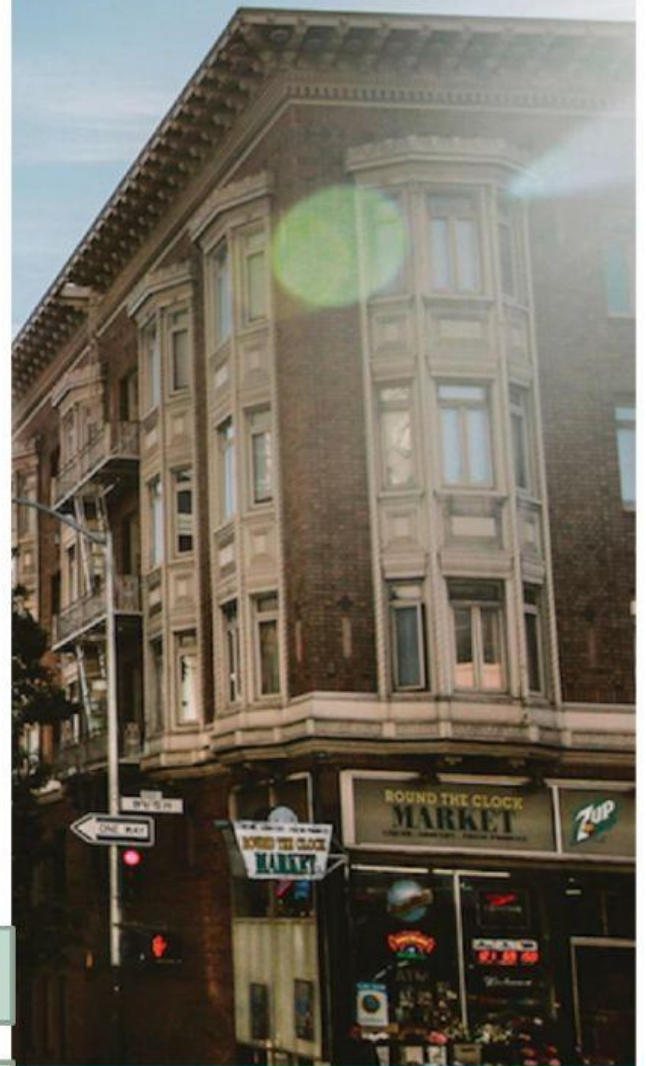

HUBUNGAN

Kegiatan 1



Kelompok belajar yang terdiri dari Wiga, Tama, Rayees, Sari, dan Bunga juga mendapat tugas untuk mendata tentang olahraga yang digemari. Data yang diperoleh adalah: Rayees gemar berolahraga sepak bola dan basket, Wiga gemar berolahraga sepak bola dan badminton, Bunga gemar berolahraga basket, Sari gemar berolahraga renang dan basket dan Tama gemar berolahraga renang.

Isilah tabel di bawah ini dengan memberi tanda "v" sesuai kegemaran berolahraga dari kelompok belajar tersebut.

No	Nama Siswa	Kegemaran Olahraga			
		Basket	Sepak Bola	Renang	Badminton
1	Wiga				
2	Tama				
3	Rayees				
4	Bunga				
5	Sari				

Kegiatan 2

Relasi pada kegiatan 1 di atas dapat disajikan dengan menggunakan Grafik Kartesius. Untuk itu, pertama lengkapi sumbu X (nama) dan sumbu Y jenis olahraganya. Setelah itu, berilah ceklist untuk menentukan grafiknya.

