



Evaluación Sexto Básico

“Organización Política de Chile”

Lee las siguientes preguntas y selecciona la alternativa correcta.

1. ¿Cuál de los siguientes elementos componen un Estado?

- I. Territorio
- II. Personas
- III. Organización política
- IV. Bien común

- a) II, III y IV
- b) I, II y IV
- c) I, II y III
- d) I, II, III y IV

2. Señala cuál de las siguientes características NO corresponde a una República Democrática

- a) Existe una división de Poderes del Estado
- b) El sistema de gobierno se basa en el poder supremo del Presidente de la República
- c) El deber del Estado es garantizar el bienestar de todos los ciudadanos
- d) Las autoridades son elegidas por los ciudadanos

3. Uno de los principios de la República Democrática es la soberanía popular, lo que significa que en Chile las autoridades:

- a) Son responsables ante la ley de sus actos.
- b) Son elegidas por el pueblo.
- c) Ocupan su cargo por un tiempo establecido por ley
- d) Todas las anteriores

4. Olga compró una casa en la playa, la cual nunca fue entregada. ¿A quién puede acudir para denunciar la estafa?

- a) Al Presidente de la República.
- b) Al Congreso Nacional.
- c) Al Juzgado competente.
- d) Al Alcalde de la comuna.

5. “La facultad de conocer las causas civiles y criminales, de resolverlas y de hacer ejecutar lo juzgado, pertenece exclusivamente a los tribunales establecidos por la ley. Ni el Presidente de la República ni el Congreso pueden, en caso alguno, ejercer funciones judiciales, avocarse causas pendientes, revisar los fundamentos o contenido de sus resoluciones o hacer revivir procesos fenecidos”. Constitución Política de Chile. (Capítulo VI, artículo 76). Este texto describe la función de:

- a) El Senado
- b) El Poder Judicial
- c) La Cámara de Diputados
- d) El Presidente de la República

6. “Esta semana se terminará de discutir la Ley que garantiza seguridad para la integridad de los trabajadores en situaciones de emergencia”, ¿qué institución del Estado realiza está realizando actividad?

- a) Ministros
- b) Congreso Nacional
- c) Presidente de la República
- d) Tribunales

7. “Se busca evitar que se produzcan abusos y daños a las personas, por esto hay un sistema de leyes e instituciones que resguardan el respeto de los derechos.”. En la definición anterior, ¿a qué característica de una República Democrática se hace referencia?

- a) Estado de Derechos
- b) Soberanía popular
- c) Búsqueda del bien común
- d) Separación de los poderes

8. ¿A través de que mecanismo delega el pueblo su soberanía en las autoridades?

- a) Elecciones
- b) Encuestas
- c) Cartas
- d) Ninguna de las anteriores

9. ¿Cuál de las siguientes alternativas se pueden considerar como una característica de nuestra actual constitución?

- a) Contiene la forma en que el Estado se organiza
- b) Establece los deberes y derechos de las personas
- c) Contiene las reglas y leyes más importantes del país
- d) Todas son correctas

I. Completa el siguiente mapa conceptual de los Poderes del Estado arrastrando la información entregada al casillero correcto.

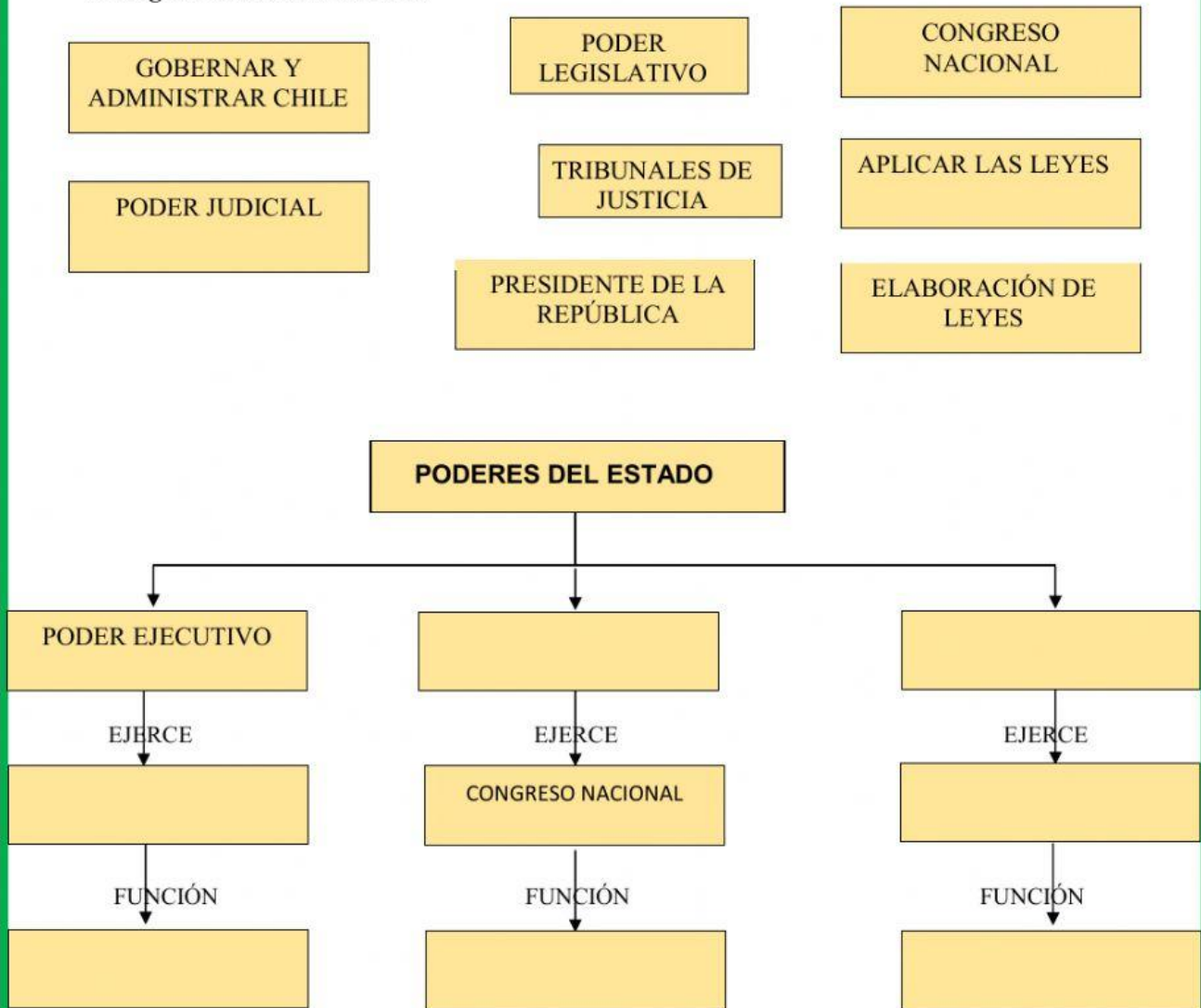

III.- A continuación, encontrarás varias afirmaciones sobre la organización política de Chile. Responde si son VERDADERAS o FALSAS escribiendo en el espacio una V si la consideras verdadera o una F si la consideras falsa.

1		El fin de un Estado es garantizar la paz del territorio vigilando las fronteras.
2		Cuando hablamos de un Estado nos referimos a una pequeña región ubicada dentro de un país.
3		La división de los Poderes del Estado es muy importante para la democracia ya que permite que los poderes se controlen mutuamente.
4		A la Constitución de Chile no se le pueden hacer reformas.
5		La ley principal que establece, entre otras cosas, la forma en que debe organizarse políticamente un país se llama Constitución.

IV. Lee los siguientes titulares y selecciona el Poder del Estado que corresponda.

Diputados piden poner urgencia a proyecto que limita reelección de autoridades

La solicitud que fue ingresada por un grupo transversal de parlamentarios. Iniciativa se votará en la Sala y se enviará a la Presidenta Bachelet.

Corte de Temuco condena a 20 años de presidio a ex fiscal militar por apremios ilegítimos y homicidios calificados

A ley proyecto que crea el nuevo Servicio de Reinserción Social Juvenil

La Sala respaldó el informe de comisión mixta recaído en el proyecto que crea esta entidad pública especializada que asumirá, en coordinación con otras agencias del Estado, el proceso de reinserción social de los adolescentes infractores de ley.

Martín Pradenas fue condenado a 20 años de cárcel por violación y abuso sexual

El Tribunal Oral en Lo Penal de Temuco entregó la sentencia en contra de Pradenas, la que es menor a los 41 años solicitados por la Fiscalía.

Ministro Ávila y deuda histórica de los profesores: "Será pagada en este Gobierno"

24-07-2022 18:45 / "Es un tema prioritario al igual que muchos otros, estamos trabajando en cinco o seis leyes que contemplan temas de educación", señaló el titular de Educación.

Presidente Gabriel Boric Font lanzó Plan Chile Para Todas en hito de promulgación de la Ley de Responsabilidad Parental