DIAGNÓSTICO HISTORIA 6º. GRADO

NOMBRE: _____

1.Durante los primeros años de México Independiente hubo numerosos conflictos políticos que produjeron hechos violentos y dificultaron la formación de un gobierno estable lo cual ocasiono:

A) La guerra con Estados Unidos y después la guerra con Francia.

B) El estancamiento de la economía, aumento de la inseguridad, rebeliones.

C) El inicio de un tiempo de paz y bienestar.

D) La expulsión de españoles que vivían en el país.

2.-Relaciona los grupos políticos de México en la época de la Reforma con las características ideológicas que les corresponden. Y subraya la respuesta correcta.

1) Conservadores	a) Propusieron una República Federal gobernada por un ciudadano mexicano, buscaban la desamortización de los bienes del clero y las tierras comunales.
2) Liberales	b) Buscaron mantener la monarquía, permitiendo la igualdad entre los peninsulares, criollos y los mexicanos.
	c) Instauraron una monarquía, prohibían una religión distinta a la católica y protegían los privilegios de la Iglesia, ejército y terratenientes.

A) 1b, 2a

B) 1b, 2c

C) 1c, 2a

D) 1c, 2b

LIVEWORKSHEETS

3. Relaciona los hechos con el período en el que sucedieron y subraya la respuesta:

1 Porfiriato	a) Reelección constante del mismo presidente
	b) Elaboración del Plan de Ayala
2 Revolución Mexicana	c) Se proclamó a la Nación como dueña de sus recursos naturales
	d) La minería, construcción de ferrocarriles y la extracción del petróleo eran desarrolladas por inversionistas extranjeros.

A) 1a, c y 2b, d

B) 1b, c y 2a, d

C) 1a, d y 2b, c

D) 1c, d y 2a, b

4. Lee la línea del tiempo que tiene que ver con la época Post-Revolucionaria y completa según corresponda: hechos, fechas o nombre del Presidente

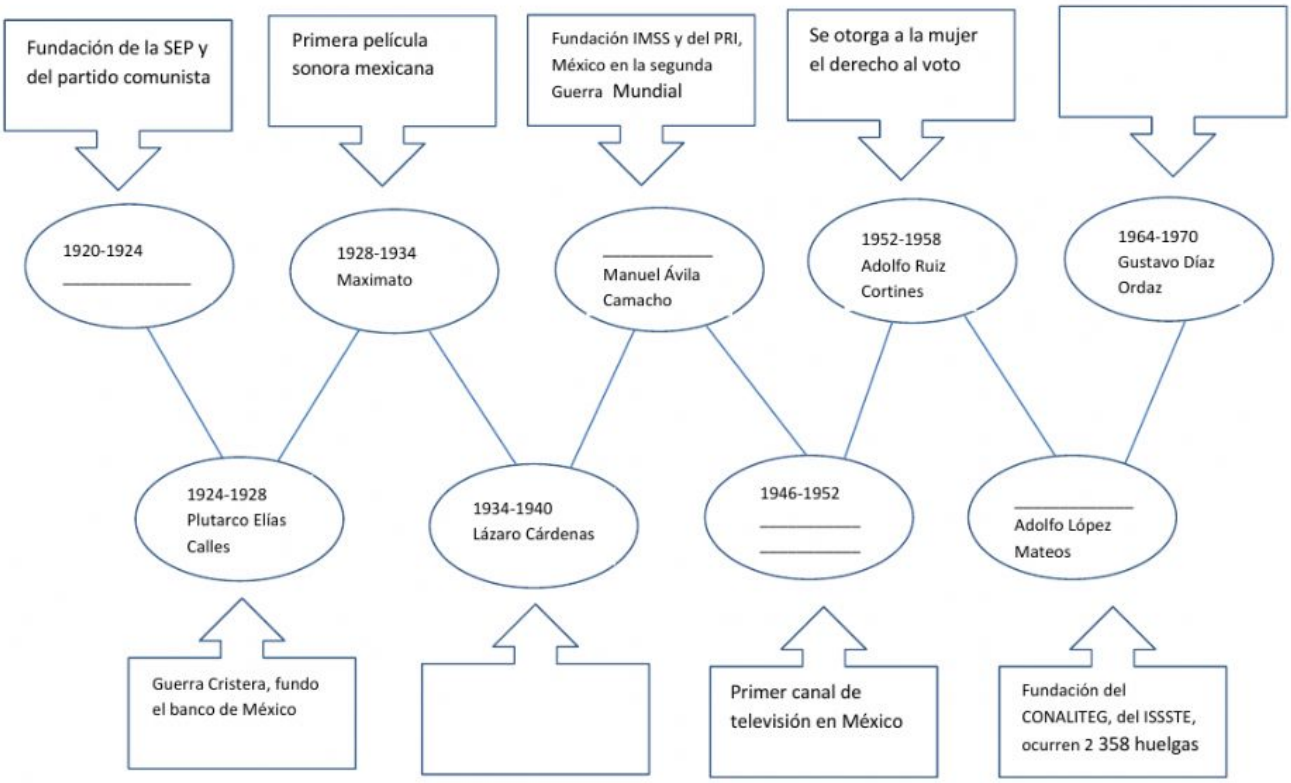

LIVEWORKSHEETS

Contesta las siguientes preguntas:

5.¿De todas las acciones que ocurrieron en éste periodo, cuales apoyaron el desarrollo económico de México?

6.- Durante el periodo de México de las últimas décadas la situación económica del país entró en una crisis económica muy fuerte después de la caída de los precios del petróleo a nivel mundial. Escribe tres consecuencias de este hecho.

7. Los siguientes fenómenos respecto a la situación social del país ¿a qué se debieron?

	Explica sus causas
Las zonas urbanas crecieron de manera acelerada	
Aumentó en el porcentaje de las personas vive en condiciones de pobreza	
Limitado acceso a los servicios públicos	

LIVEWORKSHEETS

8.-Menciona tres **Avances Científicos y Tecnológicos** de las últimas décadas que conozcas y menciona sus beneficios y sus desventajas

Avance Científico o Tecnológico	Beneficios	Desventajas

9.- ¿Qué estudia la historia? Marca con una X la respuesta correcta:

A) Los seres vivos características, hábitat y el medio ambiente

B) El entorno que nos rodea, elementos físicos, sociales y económicos

C) La convivencia, derechos y obligaciones

D) Los hechos y procesos que ocurrieron en el pasado, sus interpretaciones y transformaciones

LIVEWORKSHEETS