LEMBAR KERJA PESERTA DIDIK

Elemen : Sistem Komputer

Materi : Macam-Macam Perangkat Lunak Komputer

Fase/Kelas : SMP (fase D) Kelas VII

TUJUAN PEMBELAJARAN :

Melalui kegiatan diskusi secara gotong royong dan bernalar kritis peserta didik mampu menjelaskan macam-macam perangkat lunak (*software*) dengan benar.

KELAS : .....

ANGOTA KELOMPOK :

LIVEWORKSHEETS

AKTIVITAS 1

ANALISIS PERMASALAHAN

1. Jika kita memiliki komponen perangkat keras sudah lengkap baik perangkat keras input, output, proses dan penyimpanan lalu kita merakitnya, lalu kita menghidupkannya. Apakah komputer kita sudah bisa langsung digunakan? Jika tidak apa yang harus kita lakukan?

Diskusikan dengan kelompok kalian, dan tuliskan pendapat kalian pada lembar jawaban dibawah!

LIVEWORKSHEETS

AKTIVITAS 2

SIMAKLAH VIDEO BERIKUT INI !

Sistem computer terdiri dari 3 komponen yaitu perangkat keras (*Hardware),* Perangkat lunak (Software) dan Brainware. Pada video ini akan membahas mengenai perangkat lunak (software) beserta macam-macam daring perangkat

Link Video :

https://www.youtube.com/watch?v=mToq5sg4ZLw&t=169s

AKTIVITAS 3

Setelah menonton video diatas diskusikan pertanyaan-pertanyaan berikut mengenai perangkat Lunak (*Software)* .

1. Jelaskan apa yang dimaksud dengan perangkat lunak (software)?

LIVEWORKSHEETS

2. Lengkapilah tabel macam-macam perangkat lunak (Software) berikut!

no	Macam perangkat lunak (Software)	Fungsi	Contoh
1.	Perangakat lunak Sistem Operasi		
2.	Perangkat lunak Aplikasi		
3.	Perangkat lunak pemrograman		
4.	Perangkat lunak Utility		

LIVEWORKSHEETS

AKTIVITAS 4

KESIMPULAN

Dari kegiatan diskusi hari ini, apa yang dapat kamu simpulkan. Tulislah pada lembar jawaban dibawah!

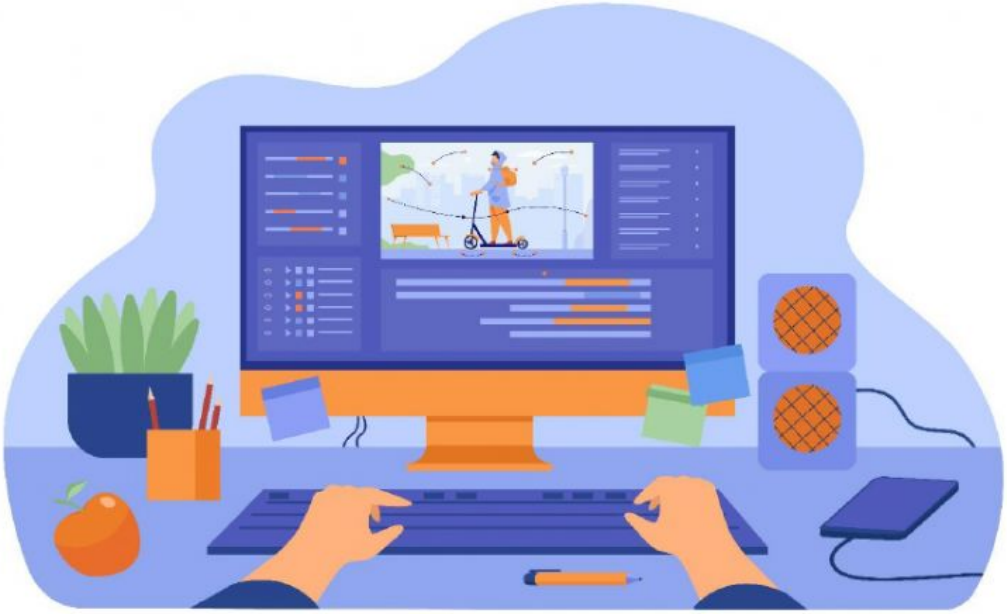

LIVEWORKSHEETS