

Los aportes de los inmigrantes a Chile

Nombre: _____

1.- Completa los textos, seleccionando la mejor opción.

Entre los aportes de los _____ a la cultura chilena, encontramos alimentos, como _____ y _____. También plantas medicinales como el _____, y palabras como _____ y _____.

Algunos de los aportes más importantes de los españoles a la sociedad chilena son el idioma _____, la religión _____, algunos alimentos como el _____ y la _____, y la forma de algunas de nuestras ciudades.

A lo largo del tiempo, a Chile han llegado inmigrantes de distintos _____ del mundo.

Algunos aportes de los inmigrantes a la sociedad chilena son: _____, _____ y _____.

2.- Marca con una X la respuesta correcta.

1 ¿Qué grupo humano fue el primero en poblar el actual territorio de Chile?

- A Los españoles.
- B Los inmigrantes.
- C Los pueblos originarios.

2 ¿Cuál de los siguientes alimentos es un aporte traído por los españoles?



A

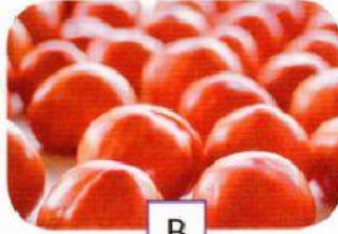

B



C

3 ¿Cuál de los siguientes elementos es una expresión del aporte de los inmigrantes a la sociedad chilena?



A



B

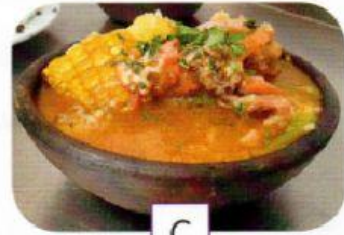

C

4 ¿Cuál de los siguientes elementos es un aporte de los pueblos originarios a la sociedad chilena?



A



B



C

5 ¿Qué imagen representa la mezcla cultural entre los pueblos originarios y los españoles?



Moáis de Rapa Nui. A



Equipos de fútbol. B



La Fiesta de La Tirana. C

3.- Completa las siguientes oraciones con las palabras de origen indigena.

Mi primo Carlos vive en la ciudad de _____.

El perro de mi vecina es un hermoso _____.

Se me salió la _____ cuando salí apurado.

Antes de convertirse en mariposa, era una _____.

Tras el cabezazo, me quedó un _____.

El pasto de la _____ estaba mojado.

cuncuna

sombrero

Iquique

quiltro

chala

cancha

robot

cototo

4.- Completa los textos, seleccionando la mejor opción.

El patrimonio cultural de Chile está compuesto por todas las _____ del país y que son valoradas por la comunidad. Está formado por el patrimonio material o _____ y el patrimonio inmaterial o _____.

Hay diferentes expresiones del patrimonio cultural material en Chile. Algunas son grandes construcciones, como el Palacio de La _____; y otros consisten en pequeños objetos, como los encontrados en el sitio arqueológico de _____.

Ordenados de norte a sur los bienes culturales chilenos de valor universal son los siguientes: el Sistema _____ Andino, las oficinas _____ de Flumnerstone y Santa Laura, el Parque Nacional _____, el barrio histórico de _____, Serrell y las Iglesias de _____.

I FINISH MISS

