ADIVINA LA CANCIÓN

DECODIFICANDO PARTITURAS
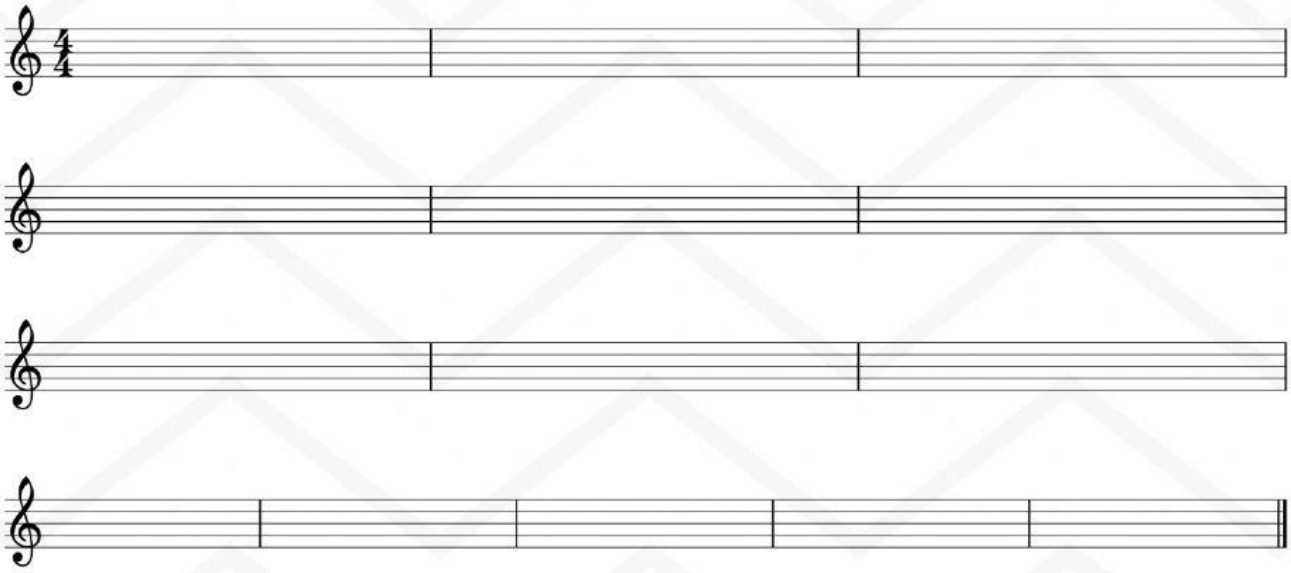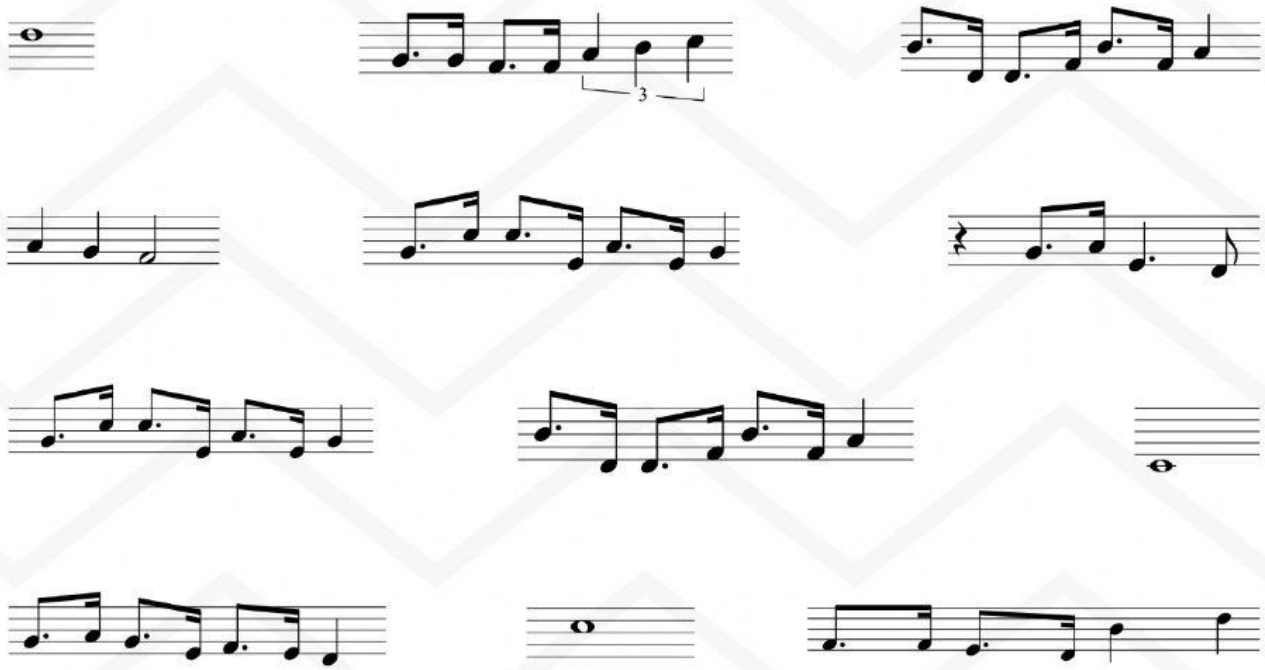
1º Escucha la canción completa.
2º Haz lo mismo con cada compás
3º Coloca los compases en el lugar adecuado para formar la partitura.