



MADRASAH
MANDIRI BERPRESTASI

LKPD IPA TERPADU

ORGAN REPRODUKSI PADA MANUSIA

Dra. Nahda.H

NIP.196903201997032002

9

MADRASAH MANDIRI BERPRESTASI BIDANG AKADEMIK
MTSN 1 KOTA MAKASSAR

ORGAN REPRODUKSI

Nama :

Kelas :



1. Tariklah nama organ kemudian masukkan dalam kolom sesuai pada gambar organ reproduksi pria berikut ini

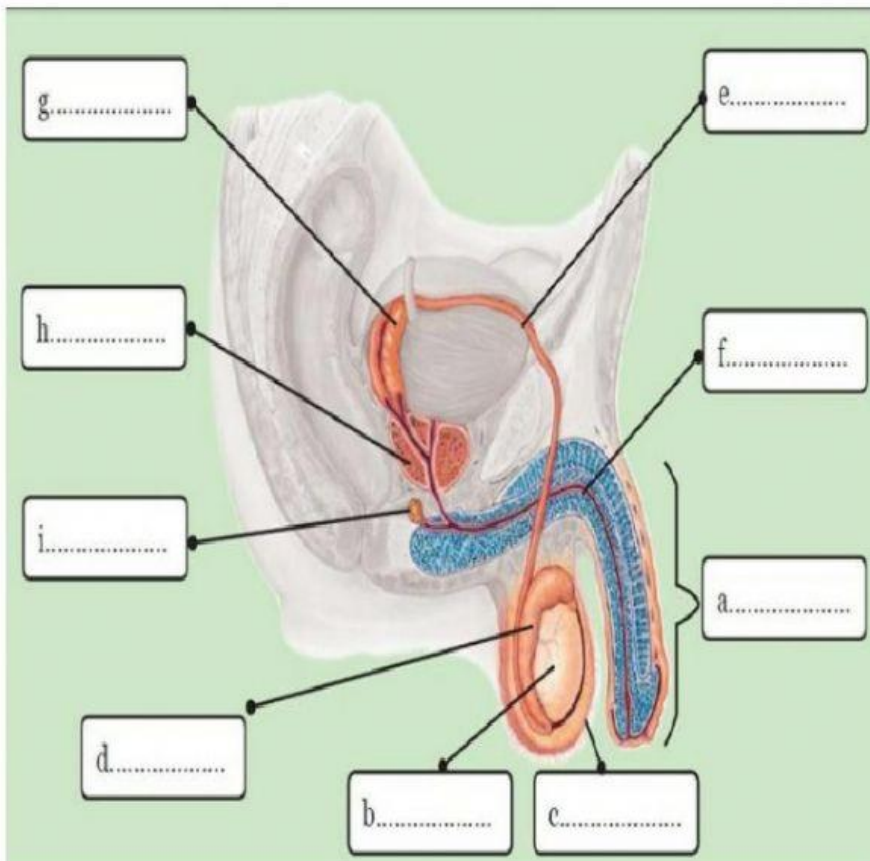

Epididimis

Prostat

penis

scrotum

uretra

Vas deferens

Kelenjar cowper

Testis

Vesikula seminalis

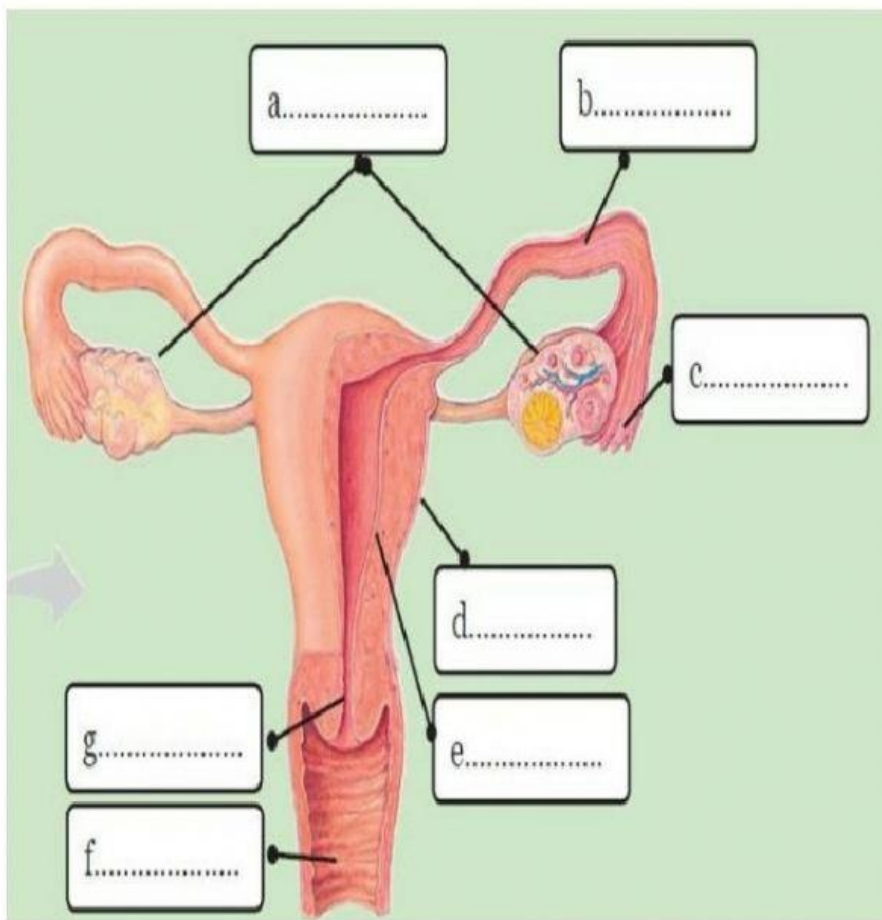

- Tuba falopi
- ovarium
- vagina
- servic
- uterus
- endometrium
- infidibulum

Pilihlah salah satu jawaban yang benar dan tepat

1. Spermatozoa dihasilkan oleh testis dan sebelum dikeluarkan akan ditampung di dalam kantung sperma (vesikula seminalis). Saluran yang menghubungkan testis dengan kantung sperma adalah
 - A. prostate dan epididimis
 - B. epididimis dan vas deferens
 - C. epididimis dan uretra
 - D. vas deferens dan uretra
2. Uterus merupakan organ reproduksi wanita. Yang berfungsi sebagai... .
 - A. Kopulasi
 - B. Fertilisasi
 - C. Tempat tumbuh embrio
 - D. Menstruasi

3. Urutan yang benar pada sistem reproduksi wanita adalah
 - A. Oviduct – ovarium – vagina – uterus
 - B. Ovarium – uterus – oviduct – vagina
 - C. Ovarium – oviduct – vagina – uterus
 - D. Ovarium – oviduct – uterus – vagina
4. Selaput pembungkus embrio salah satunya adalah amnion yang berfungsi sebagai....
 - A. Melindungi ibu dan janin
 - B. Pertukaran zat antara ibu dan janin
 - C. Melindungi embrio dari benturan
 - D. Memberi makanan dan O₂ pada embrio
5. Wanita dewasa umumnya akan mengalami menstruasi secara periodik yang ditandai dengan keluarnya darah dari vagina. Yang terjadi pada saat menstruasi adalah
 - A. lepasnya ovum dari ovarium
 - B. pertemuan antara sel sperma dan sel telur
 - C. luruhnya ovarium setelah ovulasi
 - D. luruhnya dinding endometrium karena tidak ada fertilisasi