



# Naturales

## Animales Invertebrados



Nombre:

Apellido:



- Une cada clase de invertebrado con su definición.

Poríferos



Celenterados



Equinodermos



Gusanos



Moluscos



Artrópodos



Poseen un cuerpo formado de un exoesqueleto



Pueden tener o no una concha como protección



Se dividen en nemátodos, anélidos y platelmintos



Son animales acuáticos que filtran su alimento por medio de poros



Su cuerpo se encuentra seccionado en 5 partes



Viven en aguas tropicales donde forman colonias



- Elige de cada lista la clase de animal a la que pertenecen los siguientes animales:

Animal	Clase
Esponja	
Corales	
Pepinos	
Almeja	
Medusa	

Animal	Clase
Anémona	
Estrella de mar	
Pulpo	
Lombriz	
Araña	



# Naturales

## Animales Invertebrados

Apellido:

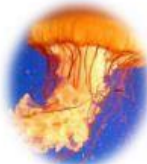

- Marca los animales que entran dentro del grupo de los Artrópodos

☐☐☐☐☐☐☐☐☐☐☐☐

- Arrastra los nombres de las partes de un insecto al lugar correcto

Abdomen

Ojo

Patas

Alas

Antena

Cabeza

Tórax

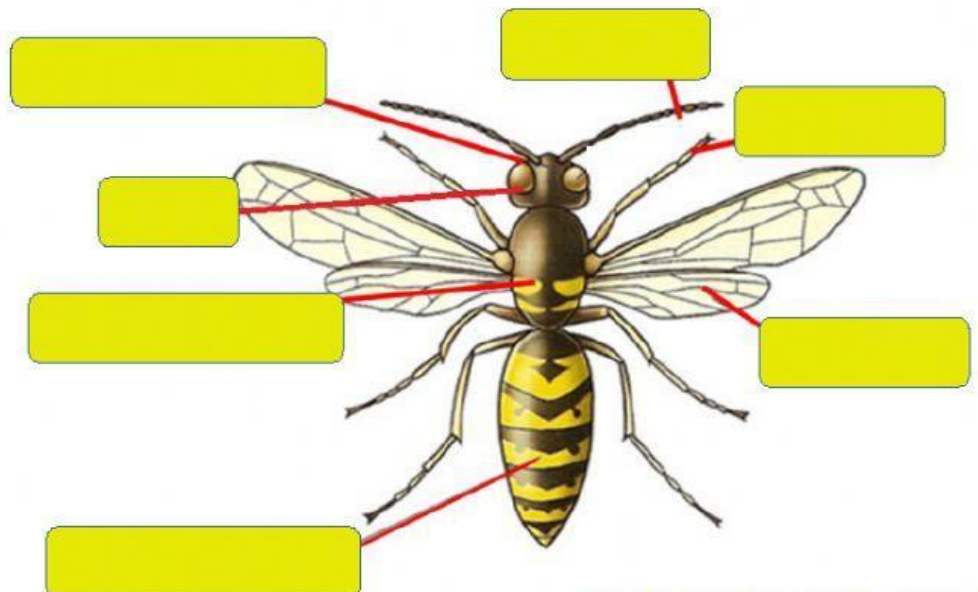





# Naturales

## Animales Invertebrados

Apellido:



- Elige de la lista la clase a la que pertenecen los siguientes animales



- Encuentra en la sopa de letras las siguientes palabras

- Porífero
- Gusano
- Nemátodo
- Molusco
- Insecto
- Arácnido
- Crustáceo
- Miriápodo
- Celenterado
- Anélido

