Vamos a repasar el pentagrama y las notas musicales.

El pentagrama es el conjunto de líneas y espacios donde se escriben las notas musicales.

Al principio del pentagrama se escribe la que es la encargada de poner nombre a las notas.
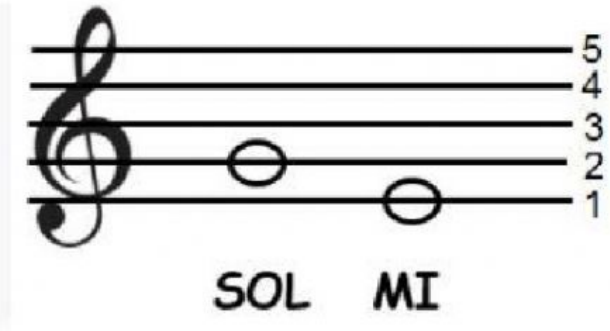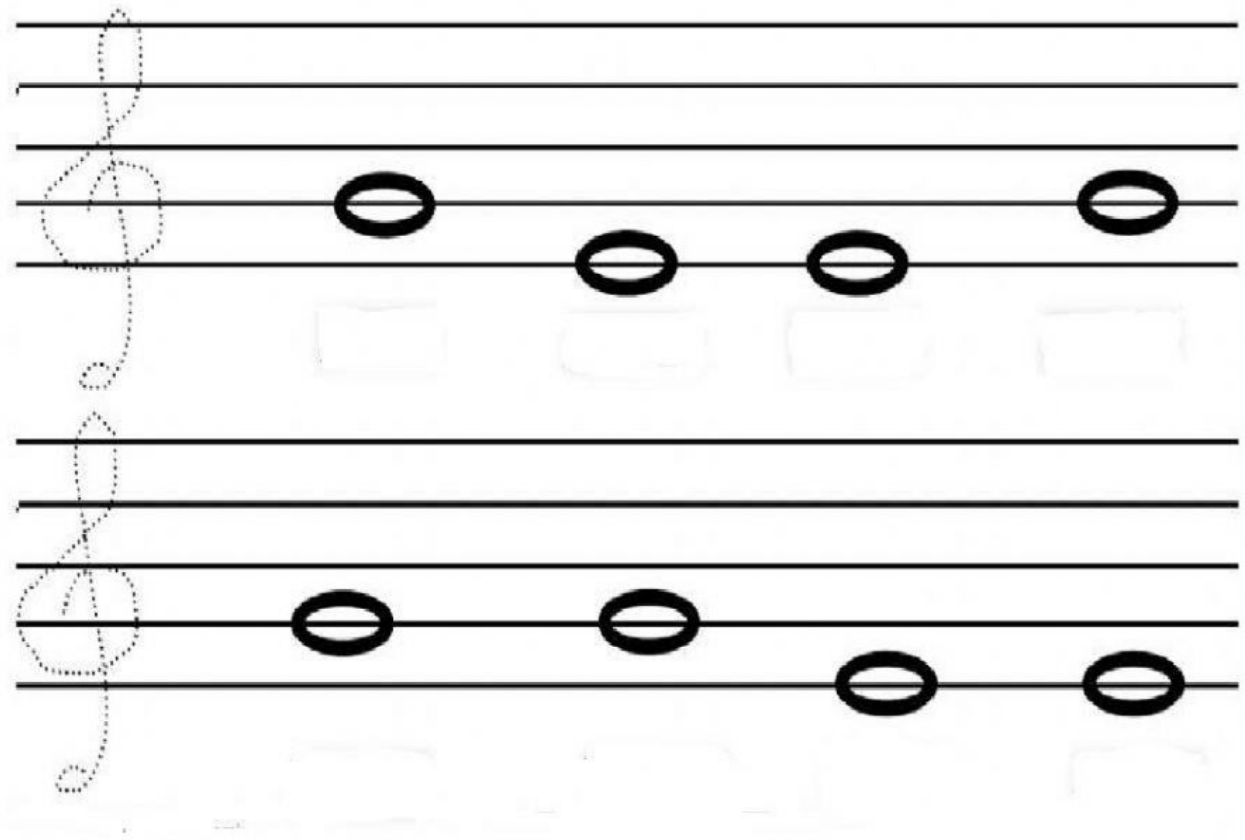
Las notas musicales se colocan en las y en los