REACTIVO DE OPCION MULTIPLE

INSTRUCCIONES: Las siguientes preguntas presentan cuatro alternativas de solución, señale la que considere correcta.

- **Análisis en el siguiente gráfico y señale la alternativa que corresponda**

- Navegadores
- Programas de Aplicación
- Programas de sistemas operativos
- Ninguna de las anteriores

- **¿Qué es un sistema operativo?**

- Es un programa que actúa como intermediario entre el usuario y el hardware de un computador
- Ninguna de las anteriores
- Un sistema operativo es la parte del hardware
- Un sistema operativo es el código que acompaña la ejecución de cualquier aplicación

- **Es la parte del SO que gestiona los recursos del ordenador.**

- Gestiona los dispositivos de direccionamiento.
- Se comunica con dispositivos y aplicaciones instaladas. Administra la memoria.
- Reparte el tiempo de CPU entre algunos programas los programas en ejecución.
- Se comunica con dispositivos y aplicaciones instaladas.

- **¿Identifique la Clasificación del software?**

- Writter, impress, Linux
- Aplicación, Desarrollo, Sistema
- Lenguaje de programación, Aplicación, Multiusuario.
- Ninguna de las anteriores

LIVEWORKSHEETS

REACTIVO DE DOBLE ALTERNATIVA

Instrucciones: Escriba la V (verdadero) o la F (falso), en casillero de la derecha de las siguientes afirmaciones, según corresponda.

- **La siguiente Imagen representa a un archivo**

○ Verdadero

○ Falso

- **Se suele decir que los Sistemas de Apple y Linux son más estables y seguros que Windows**

○ Falso

○ Verdadero

- **El sistema Mac OIS Es menos vulnerable a virus y malware**

○ Verdadero

○ Falso

- **La siguiente imagen representa a los programas de Sistemas Operativos**

○ Verdadero

○ Falso

- **Un Sistema Operativo es el software encargado de ejercer el control y coordinar el uso del hardware entre diferentes programas de aplicación y los diferentes usuarios. Es un administrador de los recursos de hardware del sistema**.

○ Verdadero

○ Falso

- **Conjunto de partes interrelacionadas, hardware, software y panel de control que permite almacenar músicas en la Tablet Identifique si es Verdadero o Falso. Formatos de archivos de imagen más utilizados son: JPEG, GIF, TIF,BPM,PNG**

○ Falso

○ Verdadero

LIVEWORKSHEETS

REACTIVOS DE CORRESPONDENCIA

Instrucciones: En las columnas se encuentran información respectivamente, izquierda de las premisas, una con líneas la respuesta correcta, de entre las opciones de la derecha.

- **Relacione con líneas cada uno de los términos:**

Sistema Operativo	Win 95, Win 98, Vista
Versiones de S.o	Medios de comunicación
Panel de control	Opciones de configuración
Driver	Windows Xp

- **Indique las partes del Escritorio de Windows**

ICONOS	4
PUNTERO	1
FONDO DE ESCRITORIO O PAPEL TAPIZS	2
BARRA DE TAREAS	3

LIVEWORKSHEETS

REACTIVO DE UBICACIÓN

Instrucciones: A continuación, se le presenta una sopa de letras, identifique las palabras claves de acuerdo al tema correspondiente.

- **Todo lo que corresponde a Informática, ejemplos HADWARE**

B	T	R	F	F	E	M	O	I	R	A	N	I	B
T	J	G	T	U	T	E	R	A	W	T	F	O	S
J	K	M	U	Z	A	N	F	V	K	S	P	W	X
P	T	S	O	T	R	E	U	P	N	C	P	M	U
L	B	P	X	N	D	D	R	B	Q	L	N	F	F
K	Z	H	H	P	I	I	D	A	T	P	N	I	M
N	D	H	A	L	R	T	O	S	T	V	K	N	R
Z	X	A	Q	D	H	I	O	R	C	O	P	A	Q
K	W	C	E	J	W	R	M	R	D	T	N	C	V
X	O	I	L	R	O	A	C	Y	R	N	N	O	T
M	M	G	K	R	Y	P	R	D	T	U	A	R	M
A	B	O	P	Q	R	N	L	E	E	Q	R	C	J
P	D	L	K	A	E	R	A	T	I	T	L	Ú	M
R	O	V	Y	S	A	D	A	R	T	N	E	W	Z

ENCUENTRA ESTAS PALABRAS

ANDROID	MÚLTITAREA
MONOTAREA	MONITOR
HADWARE	SOFTWARE
PUERTOS	ENTRADAS
BINARIO	LOGICA

- **Sistema Operativo Windows 7**

O	W	Q	C	N	L	A	N	O	S	R	E	P	Q
A	P	W	V	H	Q	R	L	P	H	G	S	P	P
J	X	E	U	Y	V	Q	A	B	W	H	P	R	O
W	Q	T	R	A	T	C	V	T	C	J	X	O	J
J	X	E	J	A	R	Y	F	W	B	M	Q	F	X
S	X	K	T	I	T	O	V	T	B	I	N	E	J
W	S	V	L	A	S	I	S	T	E	M	A	S	D
I	J	P	E	O	M	Y	V	Y	A	D	S	I	Q
V	C	Q	R	F	N	I	X	O	V	H	R	O	S
X	B	C	P	Z	M	Y	T	B	Y	W	K	N	O
W	I	N	D	O	W	S	7	L	V	B	E	A	I
M	X	S	H	E	B	T	Q	I	U	K	I	L	Y
H	N	O	M	R	O	D	A	T	U	P	M	O	C
S	T	A	R	T	E	R	U	Z	I	O	P	F	W

ENCUENTRA ESTAS PALABRAS

COMPUTADOR	MICROSOFT
OPERATIVO	PERSONAL
PROFESIONAL	SISTEMA
STARTER	ULTIMATE
WINDOWS7	

LIVEWORKSHEETS

REACTIVO DE RESPUESTA BREVE

Instrucciones: Frases incompletas, se presenta enunciados incompletos con espacios en blanco, analice y ubique la respuesta correcta:

- El sistema operativo (S.O.) es el…….. principal, básico y necesario para el…….del ordenador. Está formado por un conjunto de ……..y funciones que gestionan el funcionamiento del…….. y sobre el que se apoya el resto del software.

a) Software b) funcionamiento c) programas d) hardware

e) Componente f) abastecimiento g) algoritmos h) equipo

- La……. de los sistemas operativos está ligada a la arquitectura de los ordenadores, por tanto, se divide en ……. generaciones:

a) evolución b) arquitectura c) cuatro d) tres

- En los años……se produjeron varios cambios en diversos campos de la informática debido a la aparición del ……..integrado. En esta época se destaca el sistema 360 de IBM, instalado en grandes máquinas llamadas mainframes.

a) ochenta b) setenta c) circuito d) placa

- Los sistemas operativos proporcionar una …….de comunicación entre el usuario y la……, con un lenguaje común o mediante elementos visuales intuitivos.

a) conexión b) maquina c) programación d) interfaz

Instrucciones: Lea detenidamente el siguiente apartado, marque los cuadros con la palabra correcta en cada caso.

QUÉ ES SOFTWARE LIBRE?

Es un **programa sistem**a o secuencia de **instrucciones analogías** usada por un dispositivo de procesamiento **digital digitales** de datos para llevar a cabo una tarea específica o resolver un problema determinado, sobre el cual su dueño renuncia a la posibilidad de obtener **utilidades utilidad** por las licencias, patentes, o cualquier forma que adopte su derecho de propiedad sobre él, por lo que puede utilizarse o transferirse sin pago alguno al licenciante, o a su creador. Una de las características del software **libre oculto**, es que se encuentra disponible el **código algoritmo fuente** del software, por lo que puede modificarse el software sin ningún límite.

LIVEWORKSHEETS

REACTIVO DE IDENTIFICACIÓN

Instrucciones: Arrastrar y soltar, de acuerdo a las definiciones ubique en las imágenes respectivas.

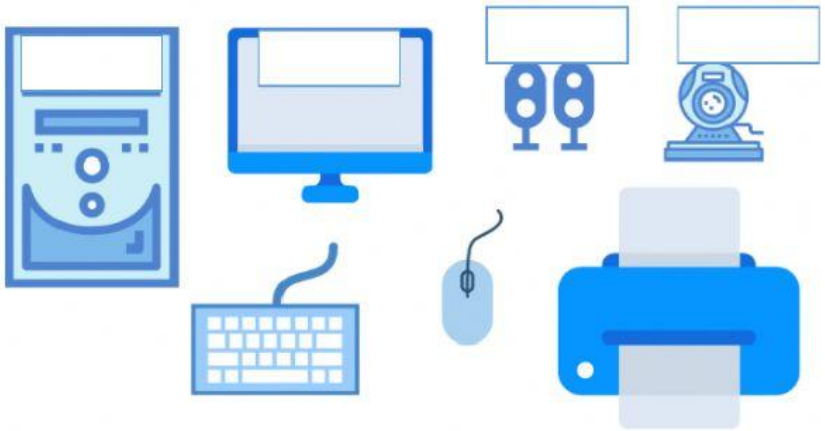

Emite ondas auditivas

Unidad Central de Procesamiento

Periférico de entrada de imagen

Periférico de salida de imagen

PERIFÉRICOS DE SALIDA

PERIFÉRICOS DE ENTRADA

REACTIVO DE OPCION MULTIPLE

Actualmente, la mayoría de los sistemas operativos son

- ◯ Monotarea y monousuario
- ◯ Multitarea y multiusuario
- ◯ Monotarea y multiusuario

Identifique en los siguientes literales ¿Cual NO es un Sistema Operativo?

- ◯ Ninguna de las anteriores
- ◯ Firmware
- ◯ Linux
- ◯ Windows
- ◯ Mac OS

LIVEWORKSHEETS

VIDEO INTERACTIVO

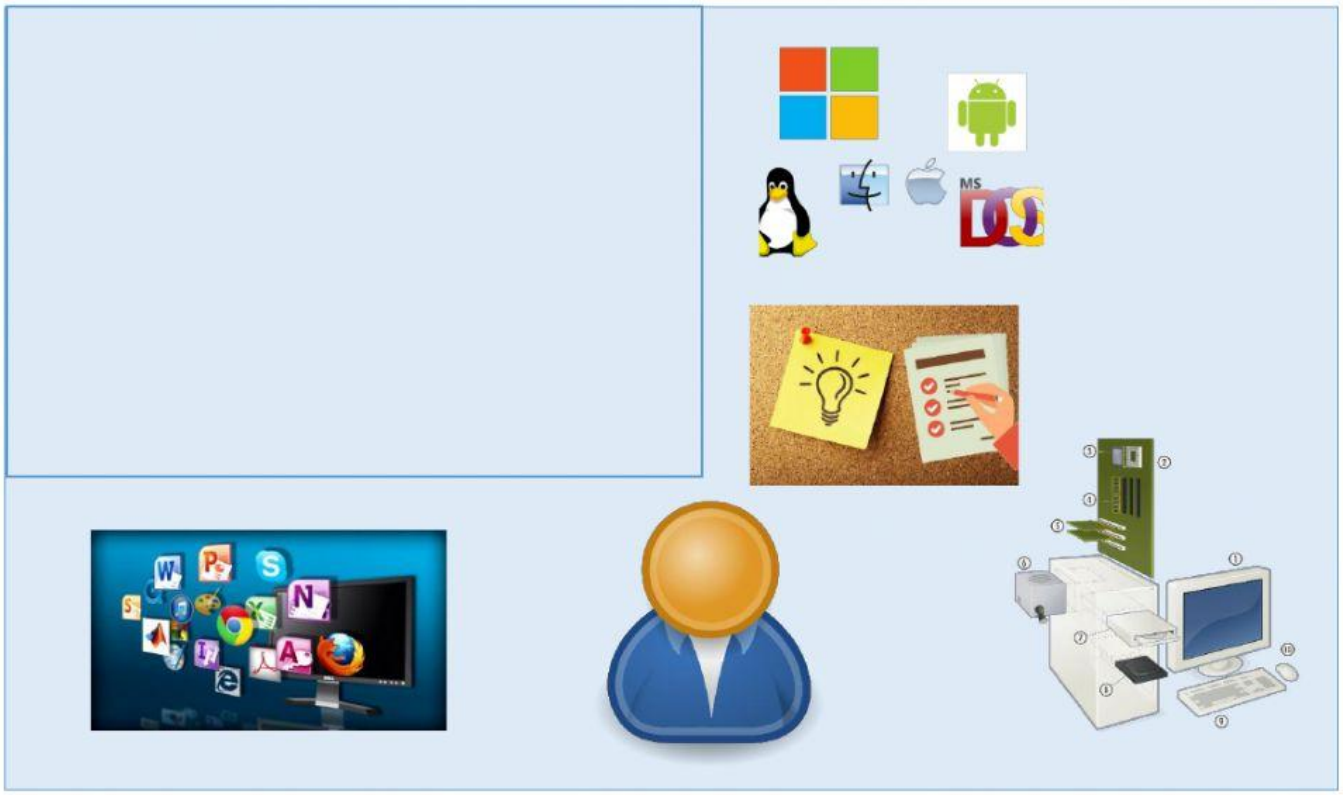

Una vez concluido el video señale cada uno de los elementos que se nombraron dentro de la explicación…

LIVEWORKSHEETS