

**Responde a las preguntas:**

**¿De qué color es el autobús?**

**¿Cuántos perros hay?**

**¿Cuántas personas quieren entrar al Cine?**

**¿Cuántos maniqués hay en el Centro Comercial?**

**¿Hay edificios en la ciudad?**

**¿El policía está bailando?**



**Coloca la piña debajo de la sandía.**

**Coloca la cebolla al lado de la piña.**

**Coloca el limón al lado de la sandía.**

**Coloca la calabaza arriba del limón.**

**Coloca el kiwi arriba de la sandía.**

**Coloca la zanahoria al lado de la cebolla.**

**Coloca el coco al lado de la calabaza.**

**Coloca la fresa debajo del coco.**



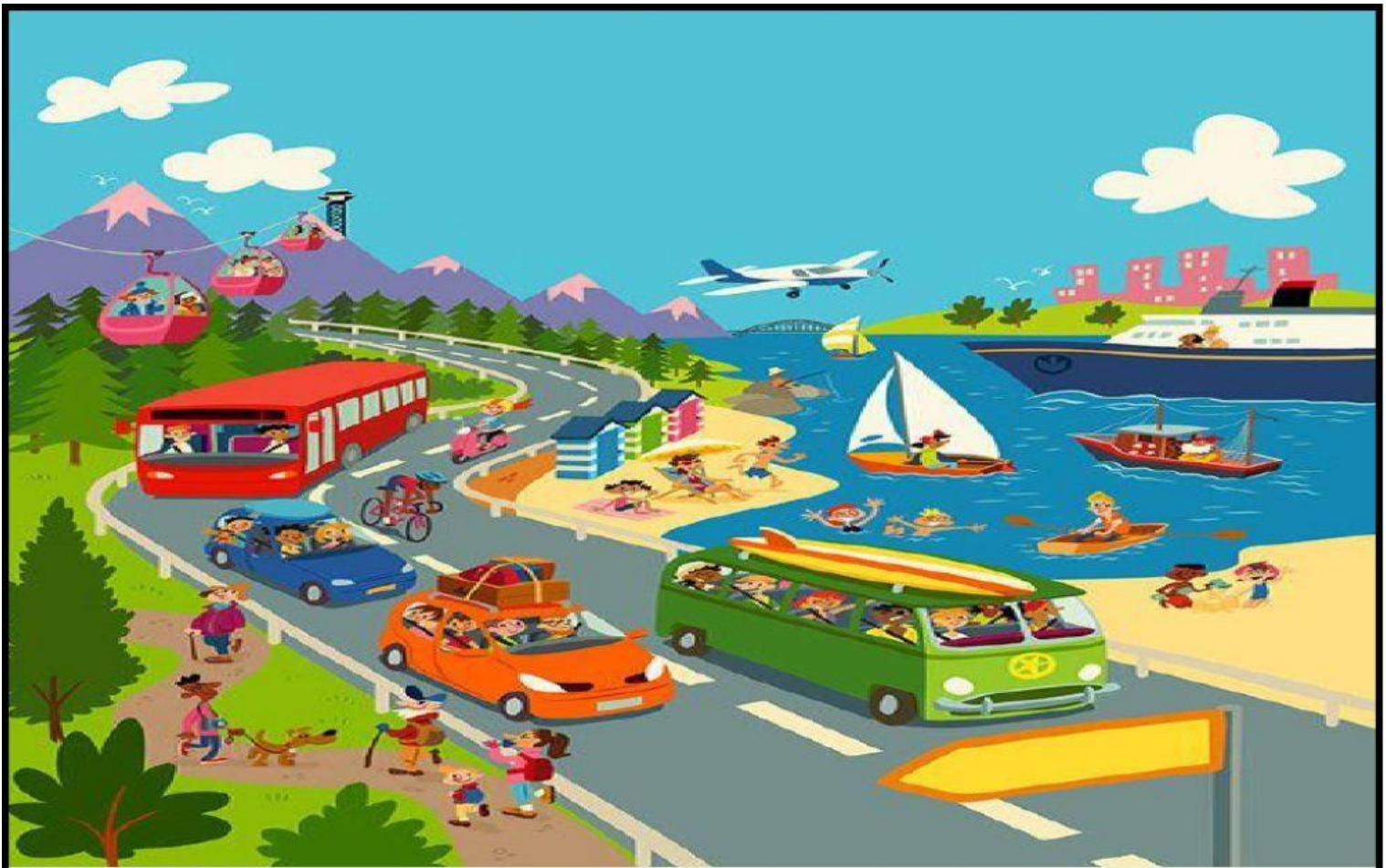

## Marca sí o no

El autobús rojo es pequeño.	Sí	No
El avión es azul y blanco.	Sí	No
Hay un delfín en la playa.	Sí	No
Las montañas son verdes.	Sí	No
Hay muchos árboles.	Sí	No
Hay un oso en la carretera.	Sí	No
Un niño tiene una motocicleta amarilla.	Sí	No



## La libélula

*La libélula es un insecto de cuerpo alargado, con seis patas, cuatro alas transparentes y ojos muy grandes.*

*La libélula se alimenta de mosquitos y otros pequeños insectos.*

*La libélula puede habitar en muchos lugares, pero donde más se ven es en los lagos y ríos. Este insecto nace de huevos y vive alrededor de 1 a 5 meses según el tamaño.*

### Responde:

¿De qué se alimenta una libélula?

¿Cómo son sus alas?

¿Cuánto tiempo vive una libélula?



# Selecciona la opción correcta



La niña riega las flores.

La niña riega las lechugas.

La niña riega los tomates.



Los niños consiguen un tiburón.

Los niños consiguen un delfín.

Los niños consiguen un tesoro.



La niña cepilla su pelo.

La niña cepilla sus dientes.

La niña cepilla sus zapatos.