

UNIDAD EDUCATIVA FISCAL CONOCOTO
REFUERZO TERCERO BGU " "

NOMBRE: _____

SELECCIONE LA RESPUESTA CORRECTA

HORMONA PRODUCIDA POR EL HIPOTÁLAMO Y SECRETADA POR EL LÓBULO POSTERIOR DE LA HIPÓFISIS

Epinefrina Insulina Neurohipófisis Vasopresina

GLÁNDULA ENCARGADA DE PRODUCIR HORMONAS Y GAMETOS FEMENINOS

Testículos Testosterona Ovarios FSH

LAS CÉLULAS DE LA RETINA QUE NOS PERMITEN EL NEGRO, BLANCO Y MATICES DE GRIS SON:

Fotorreceptoras Bastones Conos Esclerótica

LA ESTRUCTURA DEL OJO QUE NOS PERMITE ENFOCAR LOS OBJETOS ES:

Córnea Esclerótica Cristalino Iris

HORMONA PRODUCIDA POR LA MÉDULA DE LAS GLÁNDULAS SUPRARRENALES

Progesterona Prolactina Vasopresina Epinefrina

IDENTIFIQUÉ EL TÉRMINO

Prolongaciones cortas y ramificadas con las que las neuronas se comunican entre sí _____

Sustancia que recubre la prolongación larga de las neuronas _____

Órgano encargado de producir células β en los vertebrados cubiertos de pluma _____

Órgano diana de la hormona oxitocina durante la labor de parto _____

ARRASTRE EL NOMBRE A SU RESPECTIVO LUGAR

Hipotálamo Testículos Ovarios Pineal Hipófisis Timo
Tiroides y Paratiroides Páncreas Suprarrenales

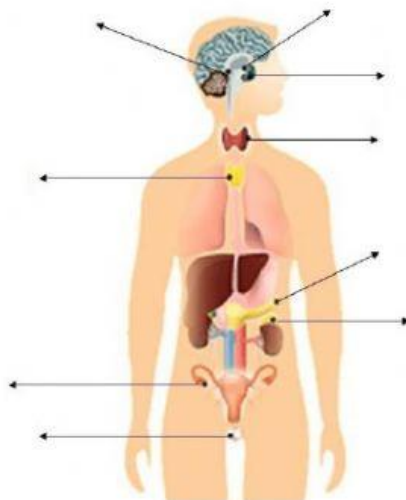

HOME

ARRASTRE EL TÉRMINO AL ESPACIO QUE CORRESPONDA

NUEVA YORK

CIANOBACTERIAS

INDIA

ALGAS

NIGERIA

CORALES

ISRAEL

PEKÍN

ÁRBOL

LOS ANGELES

DUBAI

JORDAN

COLORADO

El lugar en el que se está acabando el agua fósil es _____

La primera megalópolis del mundo es _____

Ciudad en la que las casas estandarizadas reemplazaron a pagodas _____

Organismo autótrofo que desafía la gravedad _____

Organismo que carece de membrana nuclear que capta la energía del sol _____

Tiene sol a mares, pero ignora las placas solares _____

Resultado de la combinación de alga y concha _____

Ciudad en la que el # de autos es casi igual al # de habitantes _____

Desierto convertido en un país agrícola _____

Río que no está llegando al mar Muerto durante varios meses al año _____

1er país exportador de petróleo, con 70% de la población en la pobreza _____

Complete

Se necesitan _____ Lt de agua, para producir 1Kg de papas, 4000 Lt., para producir 1kg de arroz, _____ Lt para un 1Kg de carne de res

Los _____ son medios indispensables para regenerar y purificar el agua

_____ la cuarta de las islas más grandes del mundo, estuvo cubierta por un vasto bosque primario, pero al ritmo de deforestación, podría desaparecer en menos de 10 años,

Soja, _____ y aceite de palma, la deforestación destruye lo esencial para producir lo superfluo

El 20% de las aguas dulces del planeta está retenido en _____, si se derritiera el nivel de mar subiría 7 metros

En Siberia el permafrost, mantiene bajo su superficie una auténtica bomba climática el _____ GEI 20 veces más fuerte que el CO₂.

El 50% de los cereales comercializados en el mundo se utilizan como forraje y _____

En _____ gracias a un programa nacional de reforestación los bosques cubren de nuevo el 65% de la superficie del país

_____ ya no tiene ejército, invierte sus recursos en educación, ecoturismo y en la protección de sus bosques primarios

En Alemania, en Friburgo, 5000 personas viven en el primer _____ del mundo.