



PEMERINTAH KABUPATEN LUWU TIMUR
DINAS PENDIDIKAN UPTD SDN. 264 WAWONDULA

Alamat : Jl.Gunung Agung No.1 Wawondula, Kec.Towuti Kode Pos : 92983

TEMA 6 PERISTIWA DALAM KEHIDUPAN	Nama: Kelas/Semester : V/2 Hari/Tanggal : 8/3/2022	NILAI GURU	TTD ORANG TUA
---	--	------------	------------------

1. Bunyi sila yang sesuai dengan gambar berikut adalah (KD 3.1) *



- A. Keadilan sosial bagi seluruh rakyat Indonesia
 - B. Ketuhanan Yang Maha Esa
 - C. Persatuan Indonesia
 - D. Kemanusiaan yang adil dan beradab
2. Sila ketiga Pancasila dilambangkan dengan gambar
- A. Bintang
 - B. Padi dan kapas
 - C. Pohon beringin
 - D. Kepala banteng
3. Mengumpulkan sumbangan untuk korban bencana alam adalah pengamalan sila ke ... Pancasila
- A. 2
 - B. 4
 - C. 3
 - D. 1

4. Contoh pengamalan sila ketiga Pancasila adalah

- A. membagi tugas piket kelas secara adil dan merata
- B. memberi makan hewan peliharaan
- C. bergotong royong membersihkan rumah
- D. berdoa sebelum belajar

5. Contoh pengamalan Pancasila di sekolah adalah

- A. bermain dengan rukun pada saat guru menjelaskan
- B. menyiram bunga dengan air sabun
- C. mencabut bunga di taman untuk dijadikan mainan
- D. mengikuti kerja bakti membersihkan lingkungan sekolah

6. Sikap yang sesuai dengan sila keempat Pancasila adalah

- A. melaksanakan ibadah sesuai agama yang dianut
- B. melaksanakan musyawarah untuk menyelesaikan masalah
- C. membantu teman yang membutuhkan bantuan
- D. membagi tugas piket dengan adil

7. Perilaku yang tidak sesuai dengan nilai-nilai Pancasila adalah

- A. menangkap burung liar yang sedang terbang bebas
- B. menjaga ketenangan ketika teman sedang beribadah
- C. membersihkan kelas bersama-sama
- D. menyiram tumbuhan yang ada di depan kelas

8. Merawat tanaman sebagai bentuk rasa syukur kepada Tuhan adalah contoh pengamalan sila ke ...

Pancasila. (KD 3.1) *

- A. 2
- B. 4
- C. 1
- D. 3

9. Bersikap adil dengan menjaga keseimbangan antara hak dan kewajiban serta menghargai hasil

karya orang lain merupakan nilai luhur sila ke ... Pancasila.

- A. 4
- B. 3
- C. 2

D. 5

10. Manfaat mengamalkan Pancasila dalam kehidupan sehari-hari adalah (KD 3.1) *

- A. persatuan dan kesatuan bangsa tidak akan terjalin
- B. mementingkan kepentingan diri masing-masing
- C. tercipta kedamaian dan ketertiban
- D. perbedaan pendapat menjadi sumber perpecahan

BAHASA INDONESIA

11. Inti permasalahan suatu teks atau paragraf dan menjadi pokok pengembangan paragraf disebut

...(B-KD.3.1) *

- A. Kalimat utama
- B. Kalimat penjelas
- C. Gagasan pendukung
- D. Ide pokok

12. Kalimat yang mengandung ide pokok yang berisi informasi utama permasalahan dalam teks,
disebut ...

- A. Kalimat penjelas
- B. Kalimat utama
- C. Kalimat pendukung
- D. Kalimat pengembang

13. Ide pokok sebuah paragraf umumnya terdapat pada ...

- A. Kalimat pendukung
- B. Kalimat pengurai
- C. Kalimat penjelas
- D. Kalimat utama

14. Paragraf yang kalimat utamanya terletak di akhir paragraf disebut ...

- A. Produktif
- B. Campuran
- C. Induktif
- D. Deduktif

15. Ide pokok paragraf di bawah adalah ...

Kelelawar merupakan salah satu hewan malam. Hewan ini biasanya terbang dan mencari makan saat malam hari. Sementara pada siang hari, kelelawar beristirahat di sarangnya yang berada di gua atau di pohon.

- A. Kelelawar hewan malam
- B. Kelelawar bersarang di pohon atau di gua
- C. Kelelawar mencari makan malam hari
- D. Kelelawar tidur istirahat siang hari

16. Kalimat penjelas yang tepat di bawah ini sesuai paragraf di bawah adalah ... (B-KD.3.1) *

Kelelawar memiliki sayap yang cukup fleksibel. Sayap kelelawar memiliki membran tipis untuk terbang. Selain itu, sayap kelelawar juga berfungsi menjaga serta menyeimbangkan berat badan. Kelelawar menggunakan sayapnya sebagai alat gerak untuk membantunya berkatifitas.

- A. Kelelawar menggunakan kaki sebagai alat gerak
- B. Sayap kelelawar memiliki membran tipis untuk terbang.
- C. Kelelawar memiliki sayap yang tidak fleksibel
- D. Sayap kelelawar menambah berat badan

17. Berikut ini adalah Yang bukan langkah-langkah mengembangkan pokok pikiran menjadi sebuah paragraf ...

- A. Merangkai kalimat hingga menjadi sebuah paragraf
- B. Membuat kalimat utama
- C. Mengabaikan topik
- D. Mencari dan menulis informasi lain sebagai kalimat penjelas

18. Paragraf yang kalimat utamanya terletak di awal dan di akhir, disebut paragraf ...

- A. induktif
- B. Sportif
- C. campuran
- D. deduktif

19. Yang merupakan alat gerak aktif pada hewan adalah...

- A. Tangan
- B. Tulang
- C. Sayap
- D. Otot

20. Cacing, ular dan belut merupakan hewan yang bergerak dengan cara...

- A. Melompat
- B. Melata
- C. Terbang
- D. Berlari

21. Berikut yang bukan termasuk ke dalam hewan vertebrata

- A. Kucing
- B. Burung
- C. Kepiting
- D. Katak

21. Siput, serangga, cacing, ubur-ubur, cumi-cumi adalah hewan yang tidak memiliki tulang belakang.

Hewan tersebut termasuk ke dalam kelompok hewan...

- A. Invertebrata
- B. Vertebrata
- C. Reptilia
- D. Mamalia

22. Rangka anggota gerak pada manusia terdiri dari...

- A. Tangan dan kepala
- B. Kaki dan paha
- C. Kepala dan kaki
- D. Kaki dan tangan

23. Nama tulang yang ditunjukkan pada huruf X di atas adalah ...



- A. Tulang lutut
- B. Tulang betis
- C. Tulang paha
- D. Tulang dada

24. Nama sendi yang ditunjukkan pada huruf Y di atas adalah ...

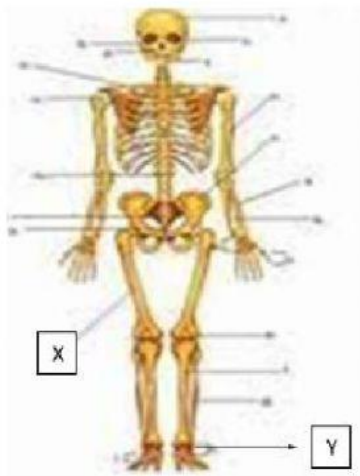

- A. Sendi putar
- B. Sendi engsel
- C. Sendi pelana
- D. Sendi geser

25. Otot yang menempel pada rangka tubuh manusia yang digunakan dalam pergerakan disebut...

- A. Otot lurik
- B. Otot jantung
- C. Otot dada
- D. Otot polos

26. Kelainan tulang yang disebabkan kebiasaan sikap duduk dalam posisi miring, sehingga tulang belakang bengkok ke samping disebut...

- A. Lordosis
 - B. Osteoporosis
 - C. Skoliosis
 - D. Kifosis
27. Penyakit otot yang disebabkan adanya infeksi bakteri Clostridium tetani adalah...
- A. Anemia
 - B. Osteoporosis
 - C. Tetanus
 - D. Hipertensi
28. Indonesia terletak di antara dua benua yaitu
- A. Benua Asia dan Benua Afrika
 - B. Benua Asia dan Benua Australia
 - C. Benua Australia dan Benua Eropa
 - D. Benua Amerika dan Benua Eropa
29. Secara geografis, bagian barat Indonesia berbatasan dengan
- A. Samudera Hindia
 - B. Perancis
 - C. Jerman
 - D. Amerika Serikat
30. Di sebelah Indonesia berbatasan langsung dengan negara Papua Nugini.....
- A. timur
 - B. utara
 - C. selatan
 - D. barat
31. Indonesia disebut sebagai negara agraris karena
- A. sebagian besar penduduknya bekerja sebagai nelayan
 - B. sebagian besar penduduknya bekerja sebagai petani
 - C. terdiri atas ribuan pulau
 - D. memiliki lautan yang lebih luas dari daratan

32. Berikut ini yang merupakan contoh kenampakan alam buatan adalah
- A. delta
 - B. bendungan
 - C. rawa
 - D. sungai
33. Danau Towuti merupakan salah satu kenampakan alam perairan yang berada di pulau
- A. Jawa
 - B. Sumatera
 - C. Kalimantan
 - D. Sulawesi
34. Anoa, biawak, burung maleo dan komodo merupakan tipe fauna corak
- A. Pinggiran
 - B. Australis
 - C. Peralihan
 - D. Asiatis
35. Jenis pekerjaan yang memanfaatkan sumber daya laut adalah
- A. petani garam
 - B. buruh panggul
 - C. peternak
 - D. pedagang
36. Dampak positif kondisi geografis Indonesia sebagai negara maritim adalah
- A. Indonesia menjadi negara pengekspor ikan
 - B. Indonesia memiliki angkatan laut yang sangat kuat
 - C. Seluruh penduduknya bermata pencaharian sebagai nelayan
 - D. Indonesia menenggelamkan banyak kapal asing
37. Indonesia merupakan negara kepulauan. Alat transportasi yang menghubungkan penduduk antarpulau adalah
- A. sepeda
 - B. delman
 - C. bus
 - D. kapal

SBDP

38. Gambar cerita adalah ... (F-KD.3.1) *

- A. Gambar yang tidak jelas warnanya
- B. Gambar dongeng
- C. Gambar yang menceritakan sebuah peristiwa
- D. Gambar tiga dimensi

39. Yang bukan tujuan gambar cerita di bawah ini adalah ...

- A. Memperindah cerita yang disajikan
- B. Mengaburkan cerita yang disajikan
- C. Memperkuat cerita yang disajikan
- D. Memperjelas cerita yang disajikan

40. Contoh gambar cerita yang tidak benar di bawah ini adalah ...

- A. Komik, realis, karikatur
- B. Komik, kartun, koran
- C. Kartun, dekoratif, komik
- D. Karikatur, komik, kartun

41. Gambar yang berfungsi untuk menghibur dan berisikan humor disebut ...

- A. dekoratif
- B. Kartun
- C. karikatur
- D. komik

42. Gambar yang disusun sedemikian rupa sehingga membentuk jalinan cerita, seperti di bawah ini disebut ...



- A. komik
- B. realis