***3-р ангиийн Хөгжмийн хичээлийн дасгал даалгавар-1***

1. Ямар ямар ноотнууд байгааг нэрлээрэй. Жишээ нь: Эхний ноот " Дөрөвт" байна.

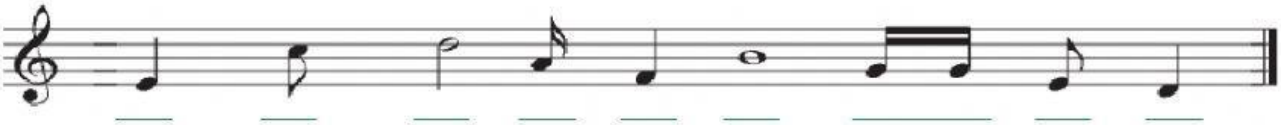

2. Эгшгүүдийг нэрлээрэй. Нэрлэснээ үсгээр тэмдэглээрэй.

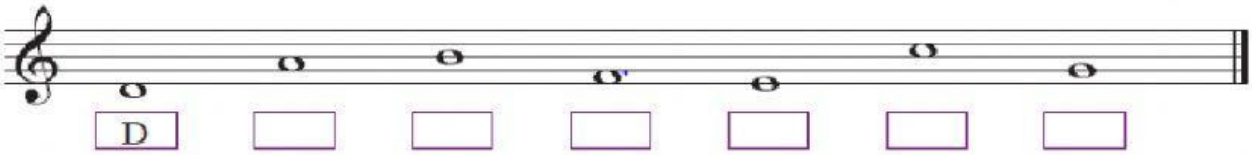


3. Бишгүүр хөжмийн хурууны дараалыг зөв харгалзуулаарай.

1. 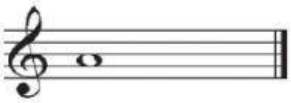

2. 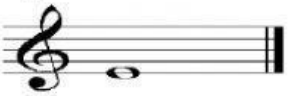

3.

А. 0,1,2,3,4,5,6,7-р хуруу дарж хөгжимдөг

Б. 0,1,2-р хуруу дарж хөгжимдөг

В. 0,1,2,3,4,5-р хуруу дарж хөгжимдөг

4. Зургийг ажиглаад зөв холбоорой. Та хэдүүлээ дуулж хөгжимдөж байна вэ?

**1. Гоцлол** **2. Хоршил** **3. Гурвал** **4. Дөрвөл**

5. Тэмдэгтүүдийг хэд тоолох вэ?Асуултын тэмдгийн оронд тоогоор бичээрэй.

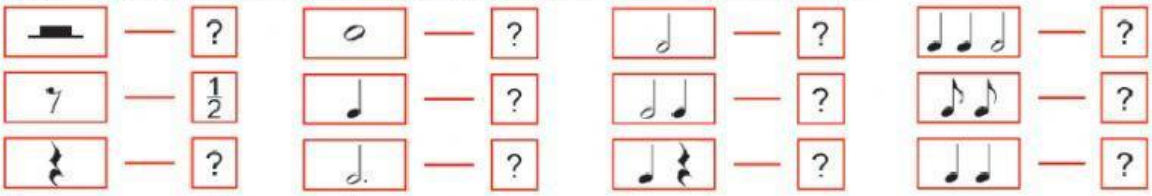


6. Дараах тэмдгүүдийг нэрлээрэй.

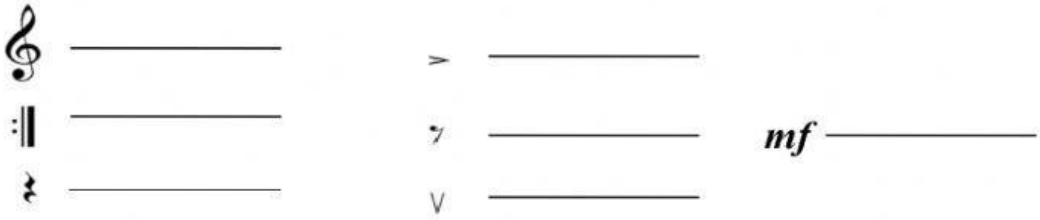


LIVEWORKSHEETS