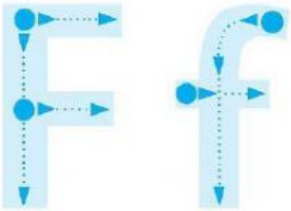

¡Les presento a Freddie, the fish! Miremos juntos esta imagen y cantemos la canción.

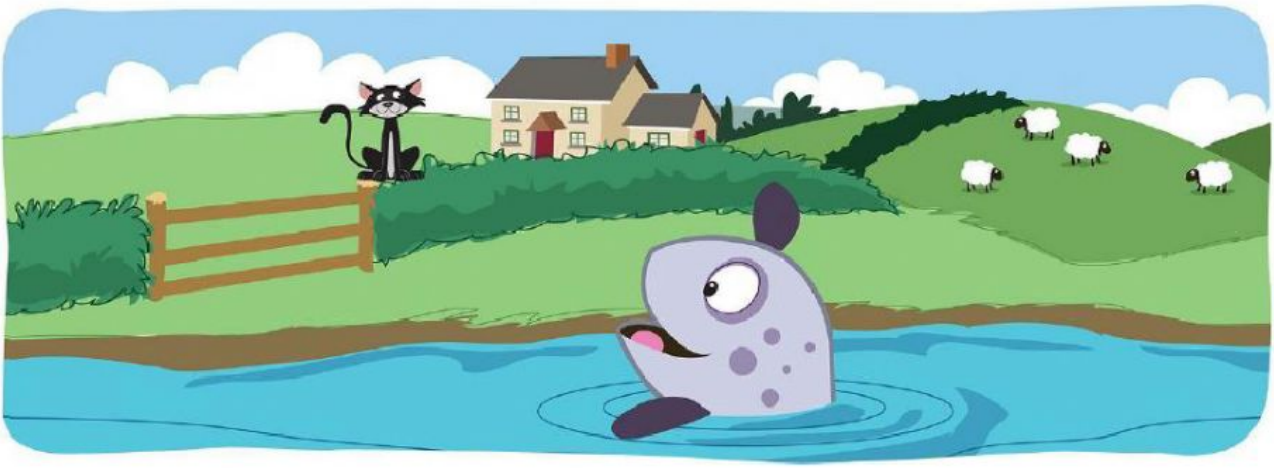

Ahora, vamos a hacer click en los parlantes para recordar cada una de estas palabras.
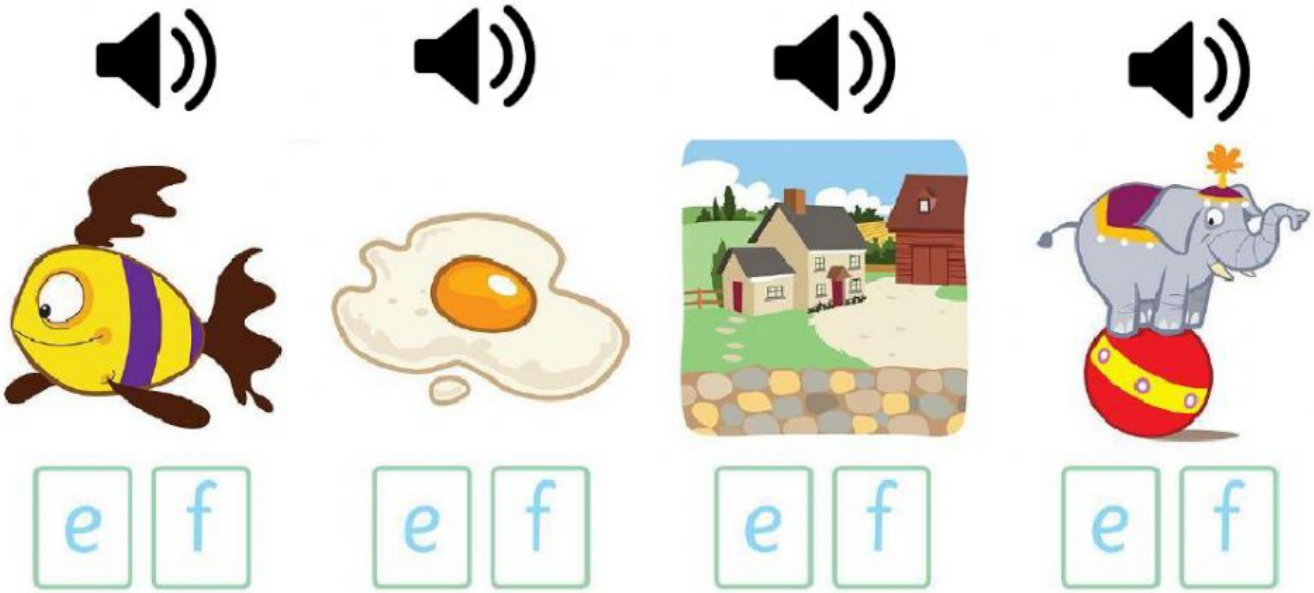
Después, elegimos qué sonido estamos escuchando.