BUSCAMOS INFORMACIÓN EN INTERNET

Rellena los huecos con la palabra que falta. Puedes buscar en internet todo lo que desees.

DALÍ

Salvador Dalí fue un polifacético artista español del siglo XX (nació el 11 de mayo de 1904 y murió el 23 de enero de 1989) conocido principalmente por su obra como pintor, entre los que destacan cuadros como "*La* _____ *de la memoria*", y por ser uno de los máximos representantes del movimiento surrealista.

MIRÓ

Pintor, escultor, grabador y ceramista español nacido en Barcelona en el año 1893. Estudió comercio y trabajó durante dos años como dependiente en una _____ hasta que una enfermedad le obligó a retirarse durante un largo periodo en una casa familiar en el pequeño pueblo de Mont-Roig del Camp.

LIVEWORKSHEETS

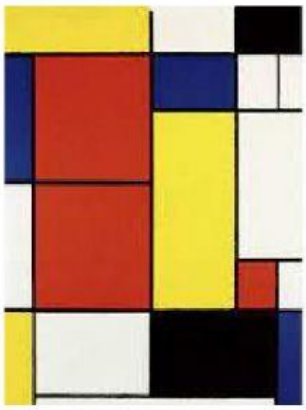

MONDRIAN

Piet **Mondrian** (nacido como Pieter Cornelis Mondriaan (Amersfoort, 7 de marzo de _____ - Nueva York, 1 de febrero de _____) fue un pintor vanguardista neerlandés. Fue miembro de la corriente De Stijl y fundador del neoplasticismo junto con Theo van Doesburg.

VELÁZQUEZ

Diego Rodríguez de Silva Velázquez nació en _____ , en 1599. Se formó con Francisco Pacheco. A los 24 años se trasladó a Madrid, donde fue nombrado pintor de Felipe IV. Su gran obra maestra es el retrato de la familia real, llamado "Las _____ ". Su catálogo consta de más de 120 obras. Murió en Madrid en 1660.

LIVEWORKSHEETS

Relaciona cada obra con el nombre del artista

RODIN

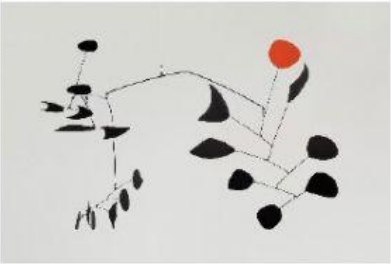

GUSTAV KLIMT

LEMPICKA

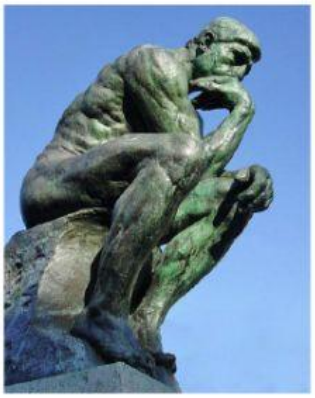

GAUGAIN

LOUISE NEVELSON

CALDER

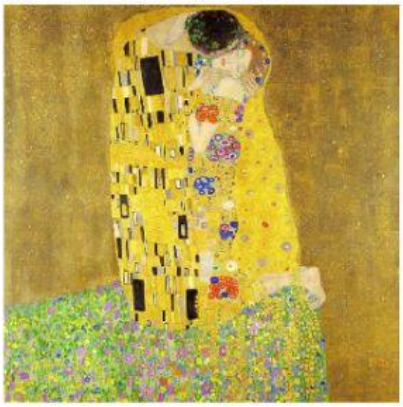

LIVEWORKSHEETS