

A blue long-sleeved button-down shirt with a pointed collar and a chest pocket. The shirt is shown against a white background.

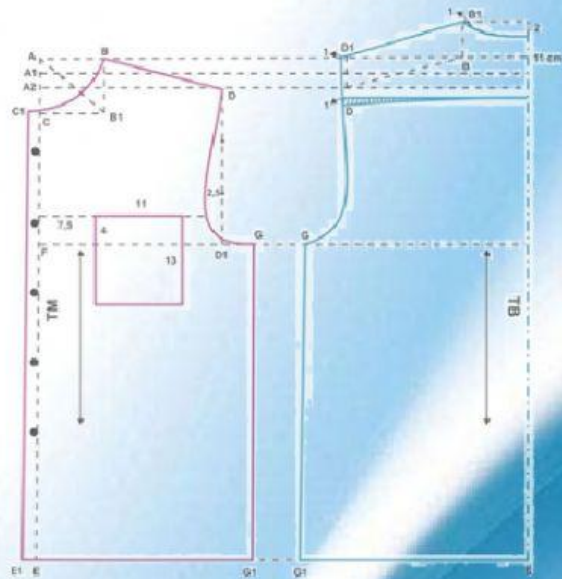

KELAS :

Silvia Damayanti

SMK Tata Busana



PETUNJUK PEMBELAJARAN

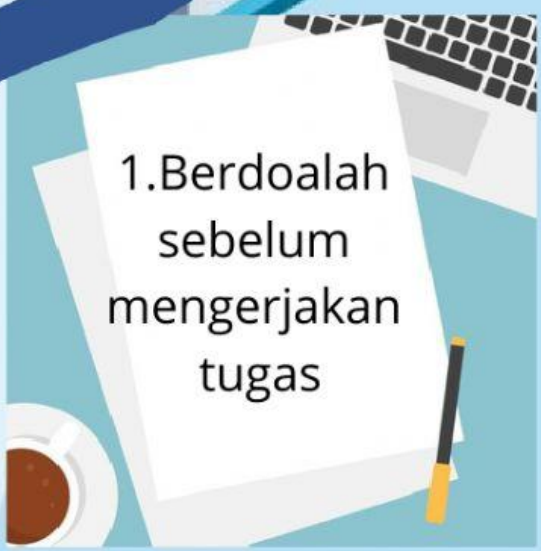

1. Berdoalah
sebelum
mengerjakan
tugas

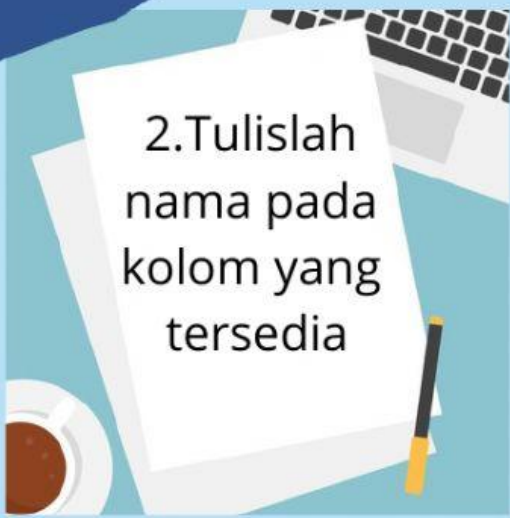

2. Tulislah
nama pada
kolom yang
tersedia



3. kerjakan
soal dengan
cermat dan
bertanggung
jawab

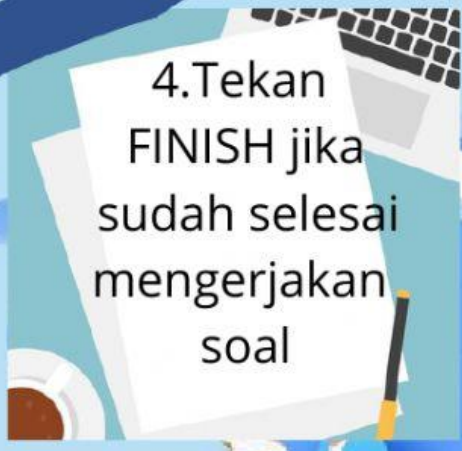

4. Tekan
FINISH jika
sudah selesai
mengerjakan
soal

Apa itu Kemeja?

1. Kompetensi Dasar (KD)

- 3.10 Menganalisis pembuatan pola kemeja secara manual
- 4.10 Membuat pola kemeja secara manual

2. Indikator Pencapaian Kompetensi (IPK)

Pengetahuan :

- 3.10.1 Menjelaskan pengertian kemeja
- 3.10.2 Menjelaskan Jenis-jenis kemeja
- 3.10.3 Menentukan alat yang dipergunakan dalam pembuatan pola kemeja secara manual.
- 3.10.4 Menguraikan prosedur pembuatan pola kemeja secara manual.

Keterampilan :

- 4.10.1 Menyiapkan tempat kerja, alat yang digunakan dalam pembuatan kemeja
- 4.10.2 Membuat kemeja sesuai desain sesuai kriteria hasil dengan mentaati prosedur dan K3.

3. Tujuan Pembelajaran

Melalui pembelajaran dengan menggunakan E-LKPD, Siswa diharapkan mampu:

Pengetahuan :

- 1. Siswa dapat mendeskripsikan pengertian kemeja dengan baik.
- 2. Siswa mampu membedakan jenis-jenis kemeja dengan benar.
- 3. Siswa mampu memberi contoh 9 alat yang dipergunakan dalam pembuatan pola kemeja.
- 4. Siswa mampu menguraikan prosedur pembuatan pola kemeja.

Keterampilan :

- 1. Siswa dapat terampil menyiapkan alat untuk membuat pola kemeja secara manual.
- 2. Siswa dapat mempraktikkan cara pembuatan pola kemeja secara manual dengan benar serta mentaati prosedur dan K3.

Ringkasan Materi

Kemeja adalah pakaian dengan ciri khas berkerah, memiliki lengan pendek atau panjang bermanset, berkancing dari atas sampai bawah dan beberapa memiliki salah satu saku atau kedua sisinya.

A. Jenis-jenis Kemeja

1. Kemeja formal

Kemeja formal adalah kemeja jenis ini sering dipakai untuk acara formal atau resmi. pemilihan bahan sebelum membuanya penting untuk dipilih. Bahan terbaik adalah yang tidak mudah kusut sehingga penampilan tetap rapi.

2. Kemeja casual

Kemeja Casual adalah mulai dari bahan dan corak, kemeja ini memiliki banyak pilihan. Jenis kemeja ini memiliki karakteristik tersendiri. seringkali pemakaiannya tidak dikancingkan sampai atas dan tidak cocok untuk dipakaikan dasi.

B. Bagian Kemeja

Ada beberapa bagian-bagian kemeja yaitu, Kerah, Lengan, Saku, Manset, Placket, Sleeveplacket, Yoke, Pleat.

C. Alat yang dipergunakan dalam membuat pola

Dalam membuat pola secara manual terdapat beberapa alat dan bahan yang harus disediakan yaitu :

- Hvs
- Doorslag
- Pensil
- Bolpoin
- Pensil merah biru
- Penghapus
- Penggaris
- Rol siku dan panggul
- Skala



SIMAKLAH VIDEO BERIKUT DENGAN SEKSAMA



- Tulislah Kesimpulan dari video tentang pengertian kemeja!
- Kemeja terdapat dua jenis yaitu kemeja formal dan kemeja non formal dari kedua jenis kemeja tersebut coba anda jelaskan perbedaannya!



SIMAKLAH VIDIO BERIKUT DENGAN SEKSAMA



Dari vidio diatas kerjakan pola badan kemeja ,pola lengan, pola manset, pola kerah dengan skala 1:4 sesuai prosedur yang telah berikan!

Silahkan letak pola yang sudah kalian gambar di foto dan
di scan dengan jelas !



TUGASKU

A. PILIHAN GANDA

1. Pakaian dengan ciri khas berkerah, memiliki lengan pendek atau panjang bermanset, berkancing dari atas sampai bawah dan beberapa memiliki salah satu saku atau kedua sisinya adalah

- a. Kemeja casual
- b. Kemeja Formal
- c. Kemeja
- d. Kaos

2. Pada pembuatan pola kemeja terdapat prosedur pembuatannya. Perhatikan langkah-langkah dalam membuat pola kemeja secara manual berikut ini.

- 1) Membuat pola
- 2) Menyediakan ukuran
- 3) Mempersiapkan peralatan
- 4) Mempersiapkan desain
- 5) Menyediakan pola
- 6) Membeli peralatan

Yang merupakan langkah-langkah dalam membuat pola kemeja secara manual adalah

- a. 6,4,1,2
- b. 3,2,2,3
- c. 4,3,2,1
- d. 4,3,1,5

3. Kemeja merupakan pakaian yang terdiri dari beberapa 7 bagian yang menjadi ciri khas. Bagian-bagian kemeja di bawah ini adalah, kecuali

- a. Kerah, Lengan, Saku,
- b. Manset, Placket, Sleeve placket,
- c. Yoke, Pleat, saku
- d. Placket, kancing, resleting

B.DRAG AND DROP

4.Isilah nama bagian-bagian kemeja pada kotak sesuai nomor diatas!

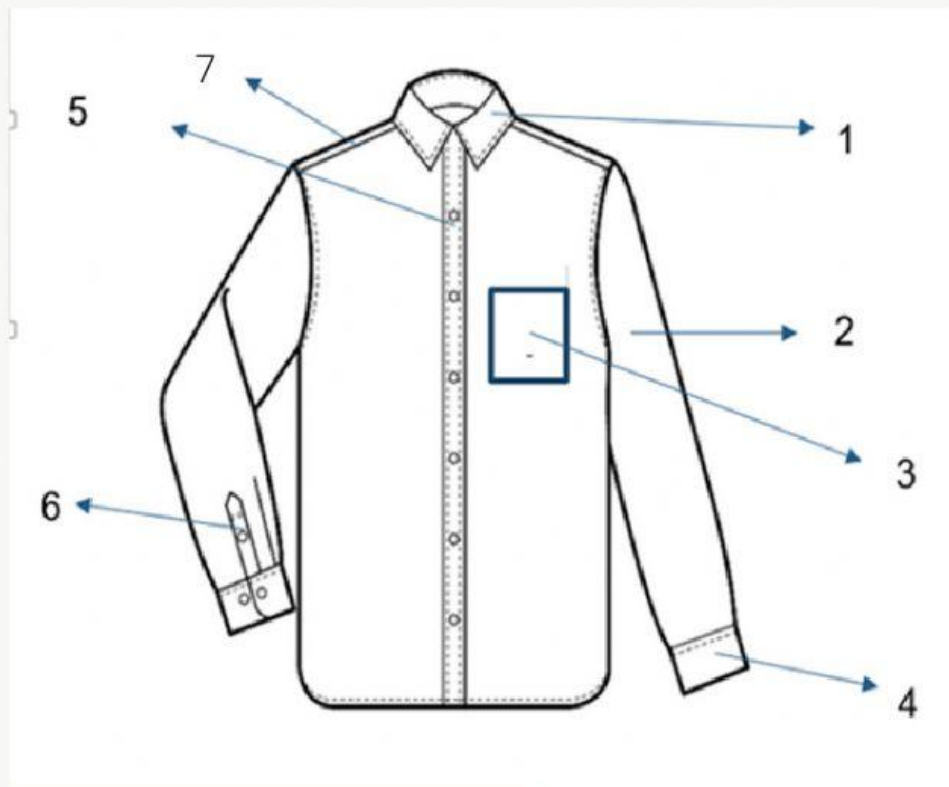

1

2

3

4

5

6

7