



<p>Ministerio de Educación</p> 	<p>UNIDAD EDUCATIVA "ARUPOS" Educación a Distancia Régimen Sierra y Amazonía Resolución MINEDUC-2021-0005-R de 24 -11-2021</p> <hr/> <p>Instrumento de Evaluación Parcial 1 Año lectivo 2021-2022</p>	
--	---	---

EVALUACIÓN I PARCIAL II QUIMESTRE DE EDUCACIÓN CULTURAL Y ARTÍSTICA

NOMBRE:

GRADO:

PARALELO:

FECHA:

INDICACIONES:

- Lea con atención cada pregunta, para luego ser respondida.
- Si tiene dudas, puede activar su micrófono.

"Nunca consideres el estudio como una obligación, sino como una oportunidad para penetrar en el bello y maravilloso mundo del saber". – Albert Einstein

1. Observa la imagen y escribe de qué obra se trata el teatro de sombras.



.....

.....

.....

2. Relaciona y une la imagen con la sombra de las manos.

IMAGEN

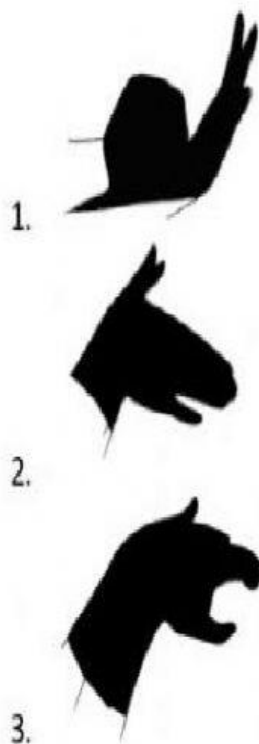

SOMBRA DE LAS MANOS

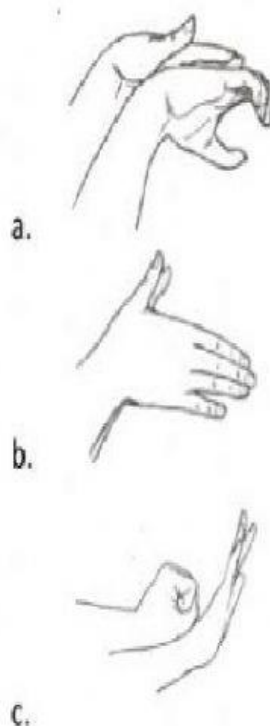

INSTRUMENTO ELABORADO POR :		
Nombre	Firma	Fecha
Karina Calahorrano Margarita Simbaña		05/05/2022.
REVISADO POR COORDINADOR/A DE ÁREA		
Nombre	Firma	Fecha
Augusto Ogonoga		07/05/2022.
APROBAO POR VICERRECTORADO		
Nombre	Firma	Fecha
Patricia Benalcázar		