



## EXAMEN 1° BIMESTRE DE COMPUTACIÓN

Apellidos y Nombres: \_\_\_\_\_

Grado: 5to

Nivel: Primaria

Fecha: \_\_\_\_\_

Teacher: Edward Ramos Salinas

Valor de Pregunta: 4 pt. C/u

Lee diversos tipos de textos escritos  
en inglés como lengua extranjera

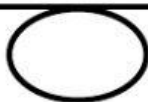

Escribe diversos tipos de texto en  
inglés como lengua extranjera



### 1.- Reconoce y selecciona si es un dispositivo de entrada o salida

TECLADO	MONITOR	AURICULARES	CAMARA WEB
			
<input type="text"/>	<input type="text"/>	<input type="text"/>	<input type="text"/>
MICROFONO	SCANNER	IMPRESORA	DATA DISPLAY
			
<input type="text"/>	<input type="text"/>	<input type="text"/>	<input type="text"/>

### 2.- Identifica y arrastra el nombre correcto de cada elemento del escritorio de Windows

ICONOS      BARRA DE TAREAS      BOTÓN DE INICIO      PROGRAMAS ANCLADOS      GAGETS      PAPEL TAPÍZ      ÁREA DE NOTIFICACIÓN

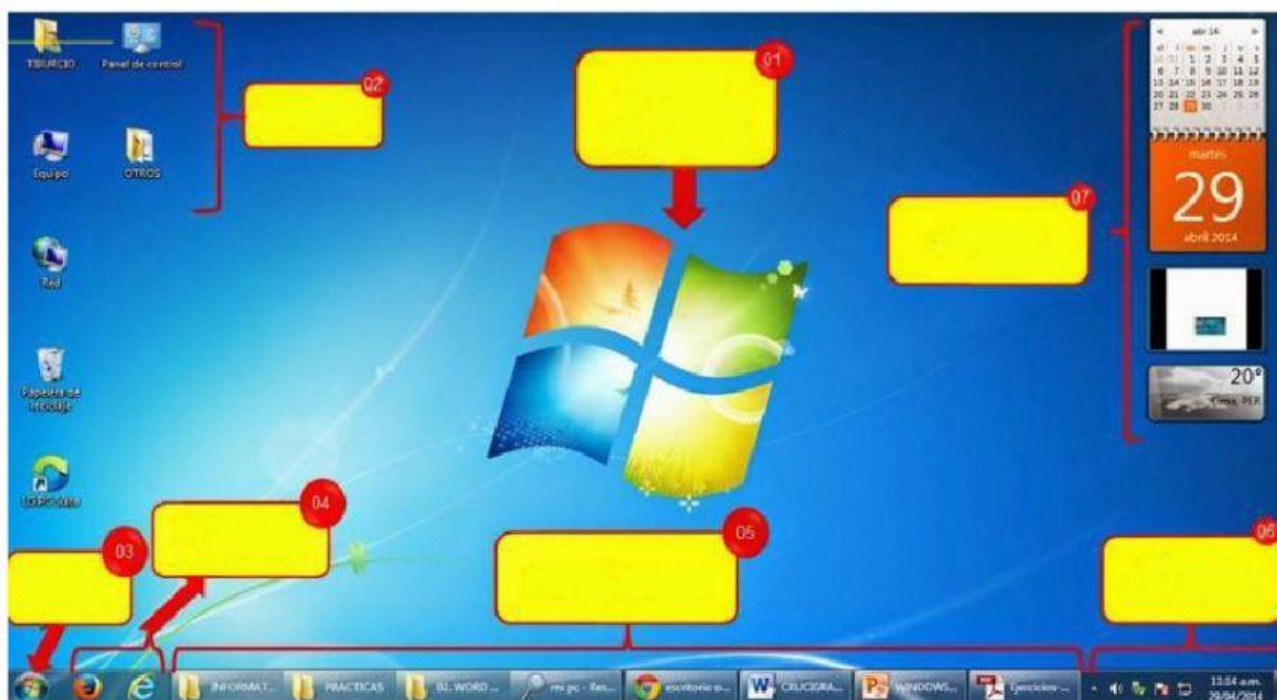

### 3.- RECONOCE Y ARRASTRA CORRECTAMENTE LAS PARTES DEL EXPLORADOR DE WINDOWS

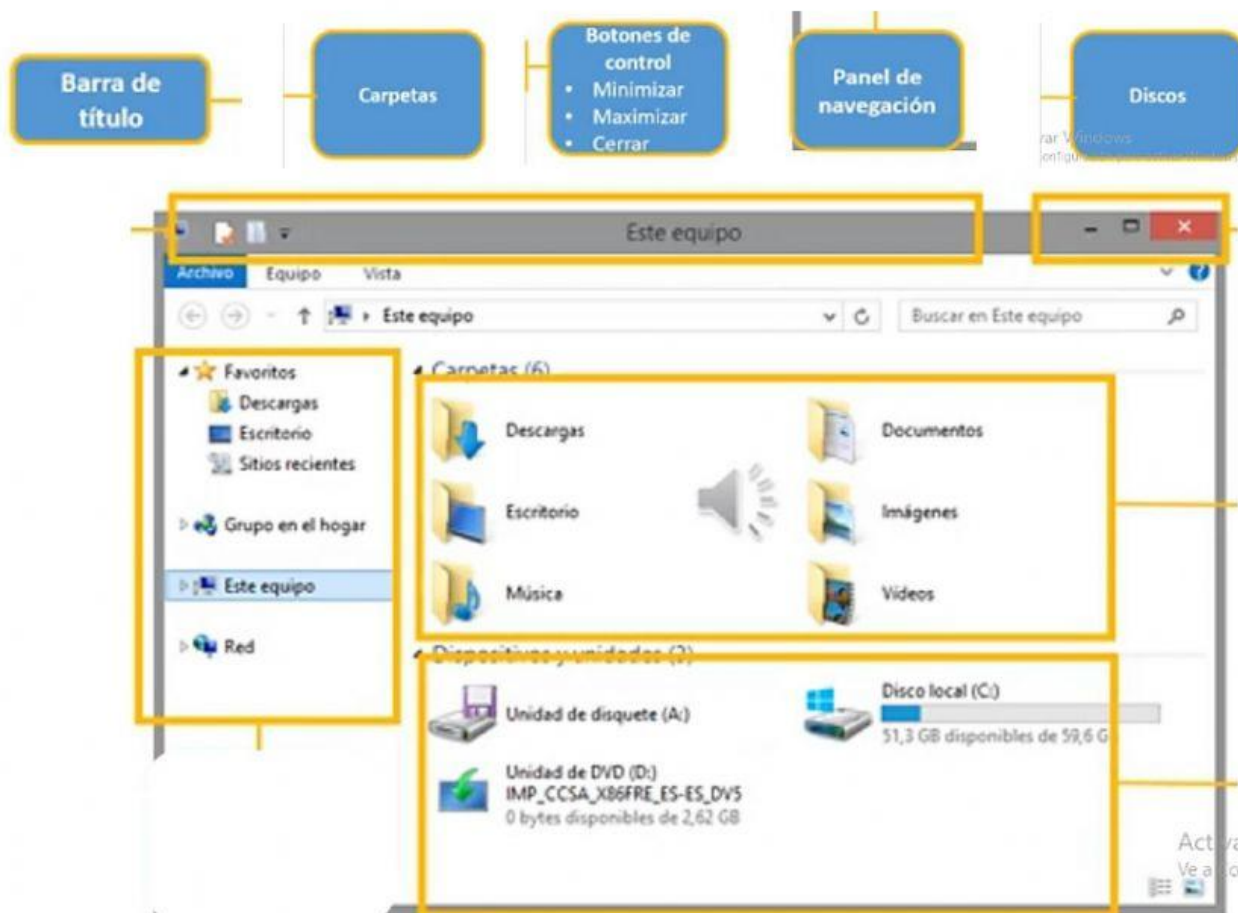

### 4.- Relaciona correctamente

Hardware ●

Periféricos de  
entrada ●

Software ●

Windows ●

ES TODO LO QUE  
PODEMOS VER, USAR  
Y TOCAR DE LA  
COMPUTADORA

ES TODO LO QUE  
PODEMOS VER, USAR  
PERO NO TOCAR DE  
LA COMPUTADORA

ES TODO LO QUE  
INGRESA  
INFORMACIÓN A LA  
COMPUTADORA

SI NO TIENE ESTE  
PROGRAMA LA  
COMPUTADORA NO  
FUNCIONA