



EXAMEN 1° BIMESTRE DE COMPUTACIÓN

Apellidos y Nombres: _____

Grado: 4to

Nivel: Primaria

Fecha: _____

Teacher: Edward Ramos Salinas

Valor de Pregunta: 4 pt. C/u

Lee diversos tipos de textos escritos
en inglés como lengua extranjera

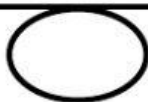

Escribe diversos tipos de texto en
inglés como lengua extranjera



1.- Reconoce y selecciona si es un dispositivo de entrada o salida

TECLADO	MONITOR	AURICULARES	CAMARA WEB
			
<input type="text"/>	<input type="text"/>	<input type="text"/>	<input type="text"/>
MICROFONO	SCANNER	IMPRESORA	DATA DISPLAY
			
<input type="text"/>	<input type="text"/>	<input type="text"/>	<input type="text"/>

2.- Identifica y arrastra el nombre correcto de cada elemento del escritorio de Windows

ICONOS BARRA DE TAREAS BOTÓN DE INICIO PROGRAMAS ANCLADOS GAGETS PAPEL TAPÍZ ÁREA DE NOTIFICACIÓN

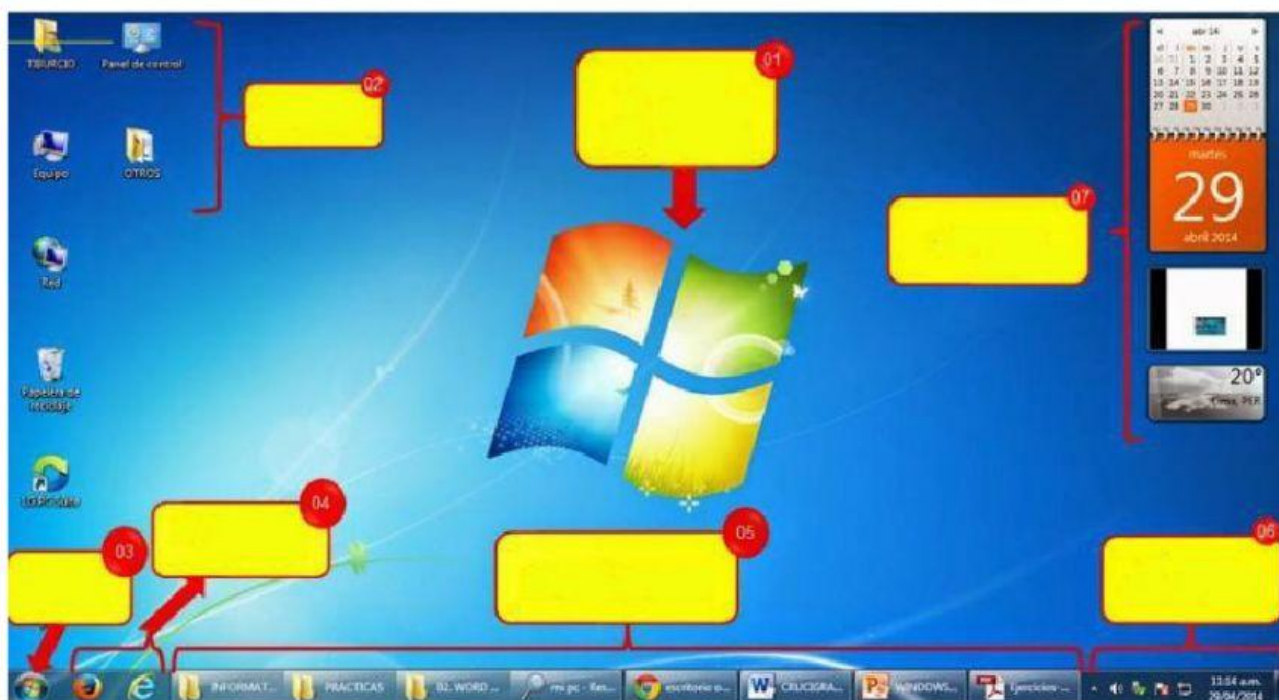

3.- RECONOCE Y ARRASTRA CORRECTAMENTE LAS PARTES DEL EXPLORADOR DE WINDOWS

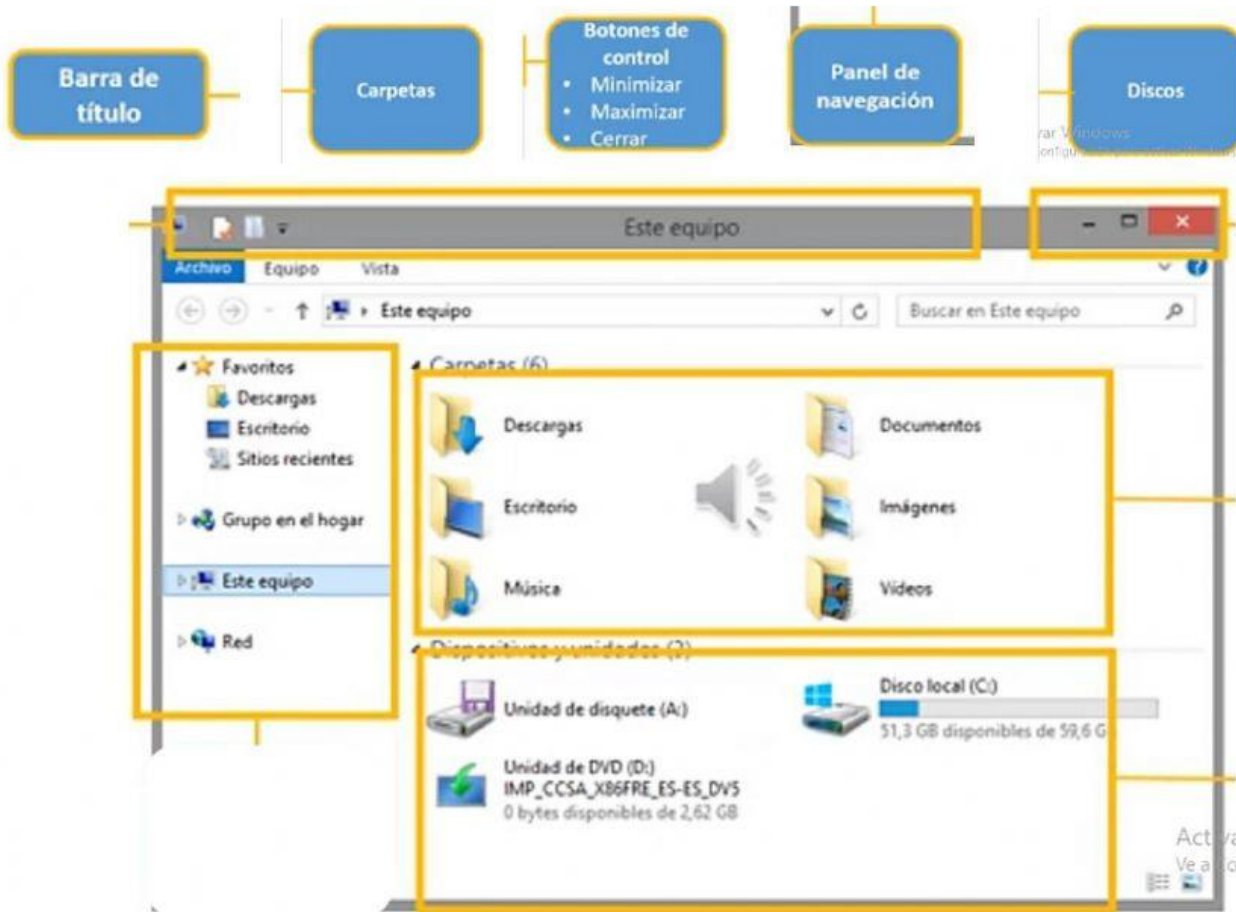

4.- Relaciona correctamente

Hardware ●

Periféricos de
entrada ●

Software ●

Windows ●

ES TODO LO QUE
PODEMOS VER, USAR
PERO NO TOCAR DE LA
COMPUTADORA

ES TODO LO QUE
PODEMOS VER,
USAR Y TOCAR DE
LA COMPUTADORA