

6

Prueba de control

MODELO B

Nombre _____ Fecha _____

1 Escribe en los recuadros P si se trata de una carácter sexual primario y S si se trata de un carácter sexual secundario.

- | | | |
|---|--|---|
| vagina <input type="checkbox"/> | útero <input type="checkbox"/> | vello corporal <input type="checkbox"/> |
| barba <input type="checkbox"/> | mamas desarrolladas <input type="checkbox"/> | voz aguda <input type="checkbox"/> |
| caderas anchas <input type="checkbox"/> | pene <input type="checkbox"/> | próstata <input type="checkbox"/> |

2 Escribe en los recuadros los nombres de los órganos del aparato reproductor femenino.

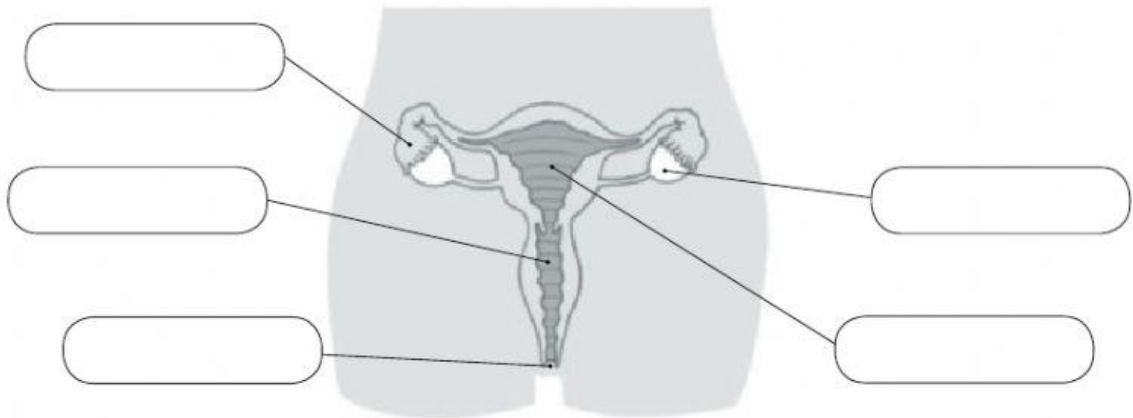

3 Escribe los nombres de los órganos del aparato reproductor masculino que cumplen las funciones enunciadas a continuación.

- _____: lleva los espermatozoides al exterior.
- _____: fabrica un líquido que constituye el alimento y el transporte de los espermatozoides.
- _____: es donde se forman los espermatozoides.
- _____: a través de su extremo desemboca la uretra.

4 Lee los siguientes enunciados e indica en los recuadros si son verdaderos (V) o falsos (F).

- Las células sexuales masculinas son los óvulos.
- Las células sexuales femeninas son los espermatozoides.
- Los espermatozoides se forman en los testículos.
- Los óvulos son unas células mucho más grandes que los espermatozoides.

5 Responde a las siguientes preguntas.

- ¿Qué es la fecundación?

- ¿Dónde se tiene que producir el encuentro de las células sexuales masculina y femenina para que se pueda producir la fecundación?

6 Completa este texto sobre el desarrollo del embrión con las palabras correctas.

El embrión, al adherirse a la pared del útero, se encuentra envuelto en una bolsa rellena de un líquido denominado líquido _____. Además, se forma en el útero un órgano que se llama _____, que está unido al embrión mediante el cordón _____. El embrión va creciendo dentro del útero y, cuando alcanza los tres meses, recibe el nombre de _____.

7 Ordena las fases del parto escribiendo en los recuadros números del 1 al 4.

- dilatación romper aguas alumbramiento expulsión

8 Observa la imagen y responde a las cuestiones.



- ¿Cómo se llama esta etapa de crecimiento del recién nacido?

- ¿Cuál es el alimento que proporciona la madre al bebé?

9 Escribe el nombre de las siguientes especialidades médicas.

La que se encarga de la salud de los órganos del aparato reproductor masculino.

La que se encarga de la salud de los órganos del aparato reproductor femenino.

10 Escribe las medidas de prevención que se deben llevar a cabo para evitar las siguientes enfermedades: cáncer de mama, cáncer de próstata, cáncer de cuello del útero.
