NOME:

TURMA:

FONTES HISTÓRICAS

HISTÓRIA É UM ESTUDO QUE SE BASEIA EM EVENTOS OCORRIDOS EM DETERMINADOS TEMPOS. ELA ANALISA O QUE ACONTECEU EM TEMPOS PASSADOS QUE INTERFERE NOS TEMPOS ATUAIS.

QUANDO PRECISAMOS CONHECER OS FATOS PASSADOS, **RECORREMOS ÀS FONTES HISTÓRICAS.**

AS **FONTES HISTÓRICAS** SÃO AQUELAS QUE NOS FORNECEM O CONHECIMENTO DOS FATOS QUE FICARAM MARCADOS NA HISTÓRIA, AS INFORMAÇÕES DO PASSADO, E ELAS PODEM SER:

- **ORAIS** (ATRAVÉS DA ORALIDADE, CONTANDO HISTÓRIAS OU EM CONVERSAS);
- **VISUAIS** (FOTOS, FIGURAS, IMAGENS);
- **ESCRITAS** (CARTAS, LIVROS, FOLHETOS, JORNAIS, TELEGRAMAS, REVISTAS);
- **DOCUMENTOS FORMAIS** (CERTIDÕES, RG, ETC).

O FATO PASSADO PODE SER DE ÂMBITO MUNDIAL: COMO O CORONAVÍRUS; DE ÂMBITO LOCAL: COMO A HISTÓRIA DO NOSSO MUNICÍPIO OU DO NOSSO PAÍS; PESSOAL: COMO A NOSSA HISTÓRIA COMO PESSOA.

EM TODOS ESSES FATOS BUSCAMOS AS **FONTES HISTÓRICAS** PARA O ENTENDIMENTO E COMPREENSÃO DESSE MOMENTO.

Fonte:https://cedral.sp.gov.br/educacaodigital/ensino-fundamental-i/3-ano/historia/fontes-historicas#:~:text=AS%20FONTES%20HIST%C3%93RICAS%20S%C3%83O%20AQUELAS,FOLHETOS%2C%20JORNAIS%2C%20TELEGRAMAS%2C%20REVISTAS

A Constituição dos EUA é um documento escrito que serve como fonte histórica para estudarmos a história norte-americana.

LIVEWORKSHEETS

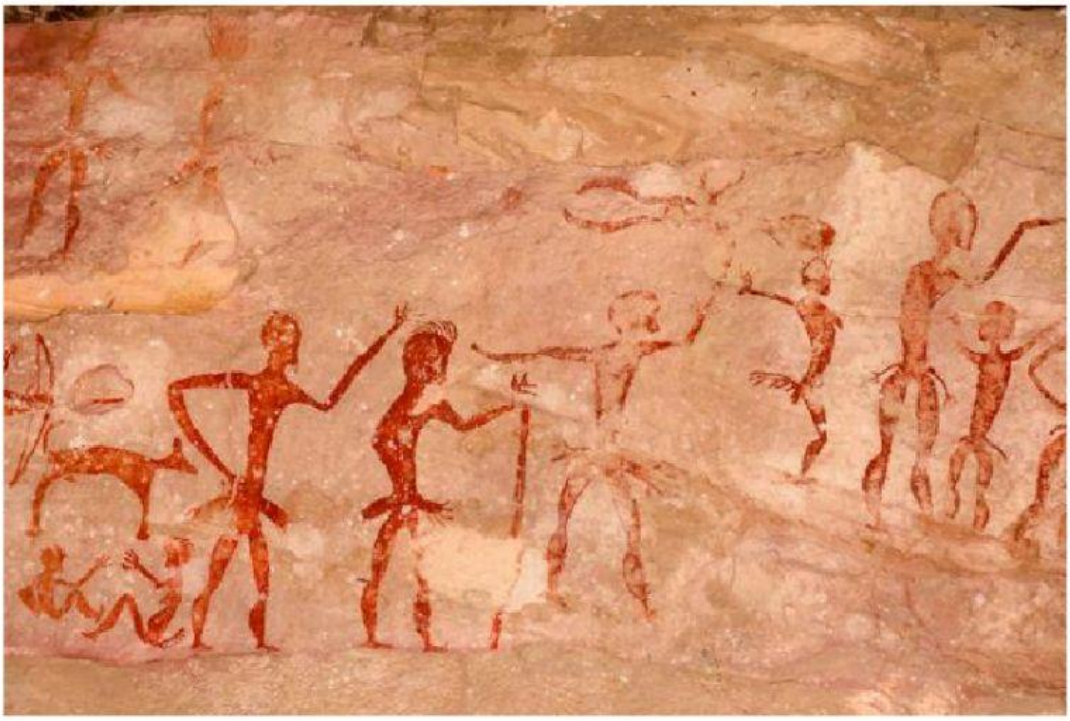

As pinturas rupestres são importantes representações pictóricas que servem como fontes históricas no estudo da vida do homem durante a Pré-História.

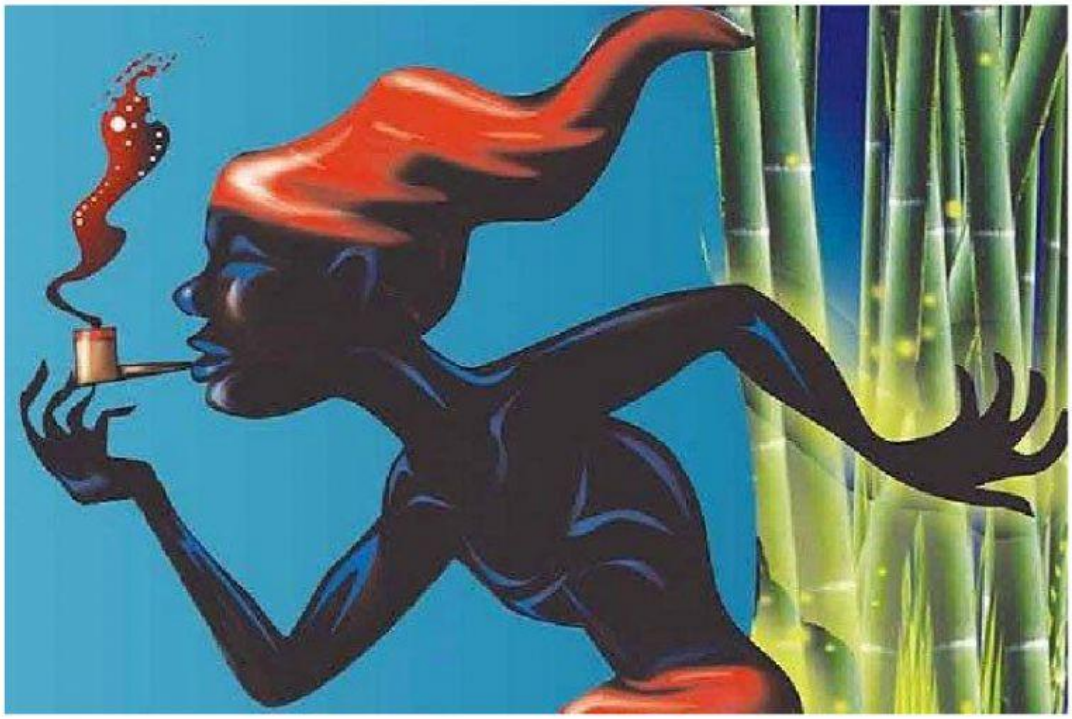

Nome de origem tupi-guarani, o Saci-pererê é uma das lendas brasileiras mais conhecidas.

É representada por um menino negro que possui uma perna só. Além disso, fuma cachimbo e usa uma carapuça vermelha que lhe dá poderes mágicos.

Muito brincalhão e travesso, o Saci surge como um redemoinho e gosta de assustar pessoas. Embora o Saci-pererê seja o mais conhecido, existem três tipos de saci: O Pererê, o Trique e o Saçurá.

LIVEWORKSHEETS

Pedaço de osso de dinossauro encontrado em Davinópolis, no Maranhão — Foto: Divulgação/Brado

ATIVIDADES

1 – Complete as frases com as palavras abaixo:

FOTOGRAFIA – HISTÓRIA – HISTORIADOR - PISTAS

a) A _____ é o estudo dos acontecimentos do passado.

b) O trabalho do _____ é levantar _____ para compreender o passado.

c) Podemos conhecer fatos do passado através dos objetos e álbuns de _____.

LIVEWORKSHEETS

"Enquanto fazemos a nossa própria história, participamos também da história das pessoas que estão ao nosso redor."

2 – Escreva (V) para verdadeiro e (F) para falso.

( ) A nossa família também faz parte da nossa história.

( ) A palavra história significa conhecer o futuro.

( ) Estudar a história não é importante para conhecer as pessoas do passado.

( ) Quando brincamos ou ajudamos a um amigo estamos fazendo parte da sua história.

3 – Quem faz parte da sua história?

_____

4 – PESQUISE AO MENOS 03 EXEMPLOS DE CADA UMA DAS FONTES HISTÓRICAS ABAIXO: (explique)

ORAL	ESCRITA	VISUAL

LIVEWORKSHEETS

5 – Agora, pesquise 03 fontes históricas do município de **Guarapari**. Explique cada uma delas.

LIVEWORKSHEETS