

ACTIVIDAD DE RECUPERACIÓN ACADÉMICA
DÉCIMO AÑO DE EDUCACIÓN GENERAL BÁSICA
TERCER PARCIAL

Temas: Morfología Humana – El Universo – Impacto del ser Humano sobre la Vida

1. Seleccione los postulados verdaderos sobre los aparatos reproductores femenino y masculino

- a) Los órganos internos del aparato reproductor masculino son los túbulos seminíferos, próstata.
- b) Los órganos internos del aparato reproductor masculino son el pene, prepucio, escroto....
- c) Los órganos internos del aparato reproductor femenino son ovarios, vagina y útero
- d) Los órganos externos del aparato reproductor femenino vulva, clítoris
- e) Los gametos se forman en la uretra del aparato reproductor masculino
- f) Los gametos femeninos son los óvulos y se forman en los ovarios.
- g) En los seres humanos la fecundación es interna, ya que tiene lugar en el interior del aparato reproductor femenino.
- h) El desprendimiento del endometrio funcional es lo que ocasiona el sangrado durante la menstruación
- i) En el epidídimo maduran los espermatozoides
- j) Los embarazos ectópicos se producen fuera del útero

2. Escriba en los cuadros vacíos de la imagen los nombres de las partes del aparato reproductor: uretra-pene-próstata-testículo-ovario—útero- vagina

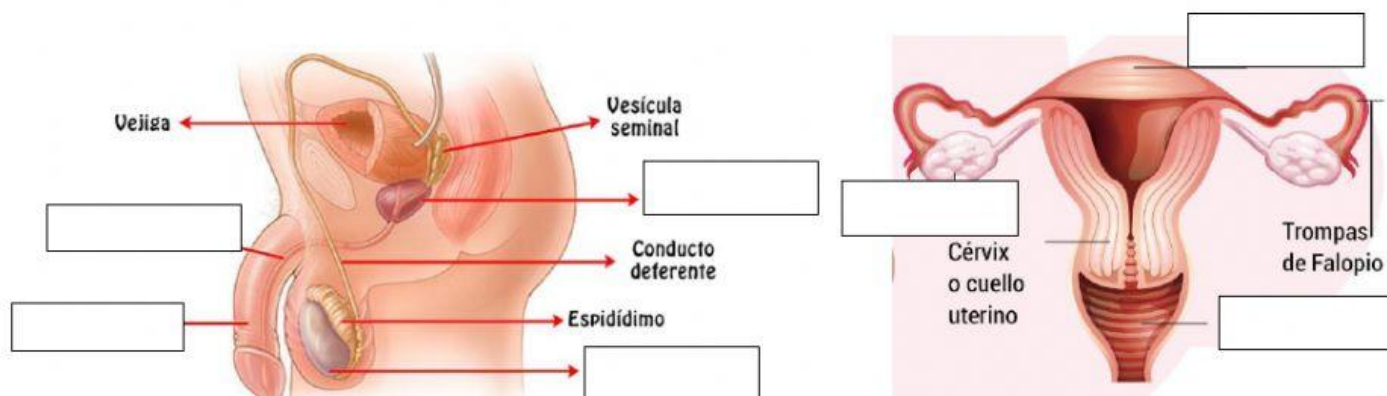

3. Arrastre las funciones a cada órgano que corresponde en el aparato excretor

órganos cuya función es la de filtrar la sangre y producir la orina, ubican en torno a la columna vertebral, a la altura de las vértebras lumbares.

Consisten en dos tubos largos que comunican la pelvis renal con la vejiga. se encargan de regular el paso de la orina hacia la vejiga,

Órgano elástico, capaz de modificar su tamaño para poder almacenar gran cantidad de líquido

tubo que conecta con el exterior del cuerpo, se sitúa en la parte inferior de la vejiga.

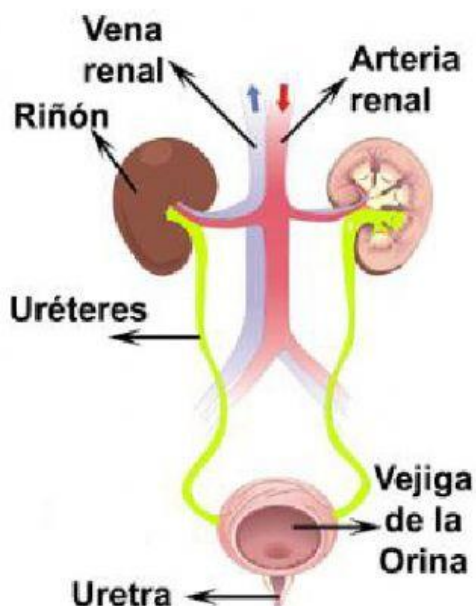

4. Son características del periodo paleolítico, excepto

- a) El impacto ambiental era leve
- b) Inicia la agricultura y ganadería
- c) Inicia la revolución industrial
- d) Los impactos ambientales son críticos
- e) El hombre fue nómada y conseguía alimentos de la caza y recolección

5. Seleccione la descripción correcta de Alexander Humboldt

- a) Humboldt, nació en Rusia, estudio derecho y posteriormente se dedicó a la botánica y la geología, visto América, recogió información de los pisos climáticos en Ecuador.
- b) Humboldt, nació en Alemania, estudio derecho y posteriormente se dedicó a la botánica y la geología, visto América, recogió información de los pisos climáticos en Ecuador e hizo estudios sobre las corrientes marinas.

6. Determine la densidad poblacional de la provincia de Cañar (escribir la respuesta sin decimales)

- a) Habitantes: **281396**
- b) Superficie: **3146m2**

Respuesta

7. Determine la Tasa de Fecundidad (escribir la respuesta sin decimales)

- a) **Nº de nacimientos en un año: 10000**
- b) **Mujeres en edad fértil: 25000**

Respuesta:

8. Seleccione el postulado en el que se determina los factores que promueven el desequilibrio de la polarización Norte – Sur

- a) Referente a la polarización hablamos de modelos desarrollados y subdesarrollados; en los modelos desarrollados la tenemos una tasa de natalidad baja y una esperanza de vida alta, mientras que los países subdesarrollados la natalidad es alta y la esperanza de vida moderada, siendo la globalización de la economía, monopolio de las plantaciones y la deuda externa los factores que promueven el desequilibrio de la polarización Norte – Sur
- b) Referente a la polarización hablamos de modelos desarrollados y subdesarrollados; en los modelos desarrollados la tenemos una tasa de natalidad baja y una esperanza de vida alta, mientras que los países subdesarrollados la natalidad es alta y la esperanza de vida moderada, siendo los la falta de empleo, la mala alimentación y la corrupción factores que promueven el desequilibrio de la polarización Norte – Sur

9. Son impactos ambientales excepto

- a) Singularidad
- b) Morfología del terreno
- c) Edáficos
- d) Sinergia
- e) Acústicos y visuales

10. Escribe el nombre de la zona de reserva que corresponde a la siguiente característica:

Zona de _____ **En ella se dan diversas actividades y una mayor explotación de los recursos naturales, pero siempre dentro de los límites que permiten el desarrollo sostenible de la zona.**