LENGUAJE MUSICAL

1. ¿Cuál es la suma de estas células rítmicas?

=

=

=

2. Analiza el fragmento de la Princesa de "El mercado persa" de A. Ketèlbey. Responde a las siguientes preguntas.

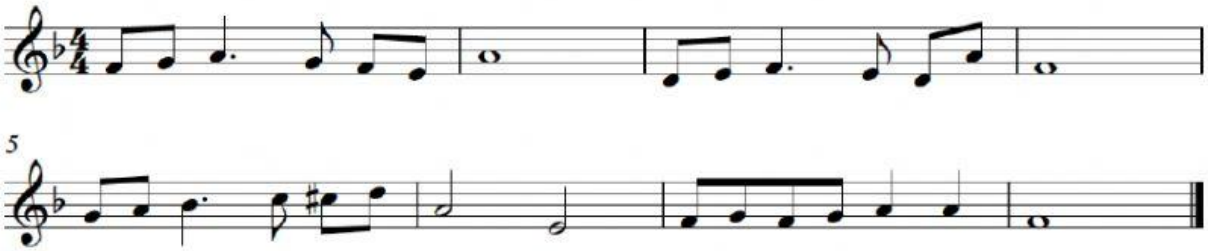

- ¿Qué nota es la más grave?
- ¿Qué nota es la más aguda?
- ¿En qué nota empieza?
- En qué nota acaba?
- ¿En qué compás está escrita?
- ¿En qué tonalidad está escrita?
- ¿Qué significa el símbolo "#"?

LIVEWORKSHEETS