LOS INTERVALOS DE SEGUNDA

Como habrás observado los intervalos de segunda pueden tener uno o dos semitonos.

- cuando la segunda tiene dos semitonos (un tono) llamamos al intervalo segunda Mayor (2M)
- cuando la segunda tiene un semitono llamamos al intervalo segunda menor (2m)

2 m: un semitono	**2 M**: un tono (dos semitonos)
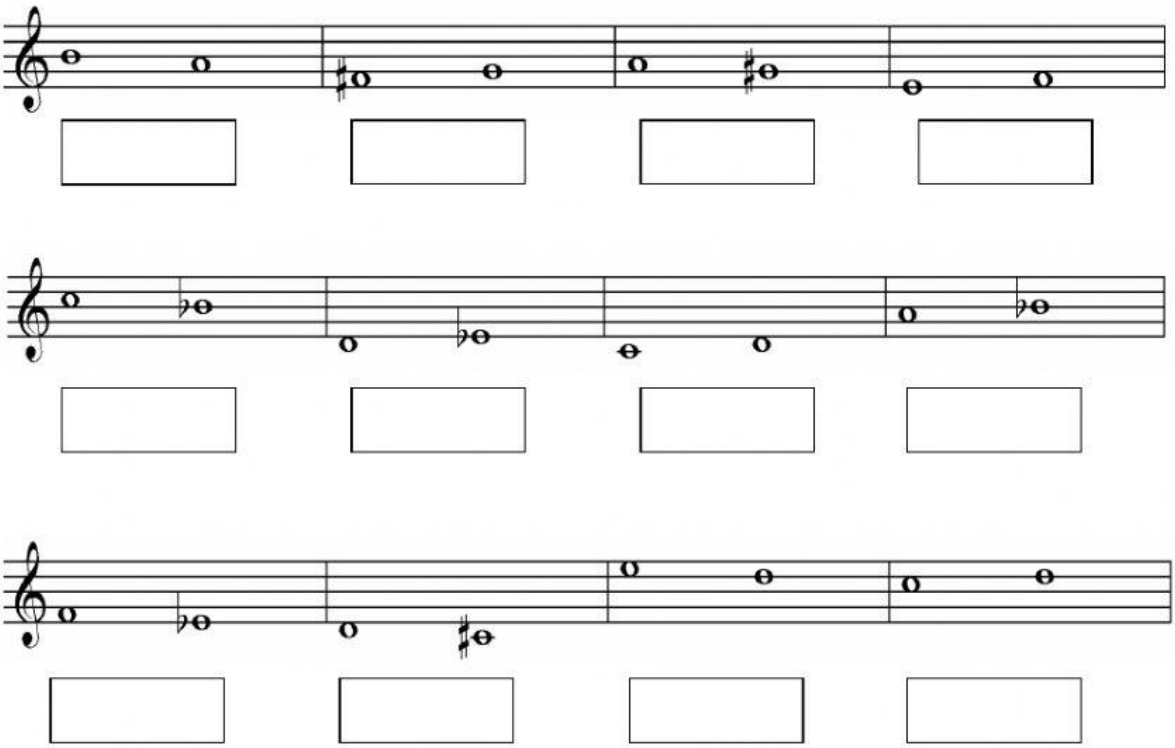
Teniendo en cuenta lo anterior clasifica los siguientes intervalos de segunda como mayores (2 M) o menores (2 m) según tengan dos o un semitono: