	<p align="center"><b>U. E. CASA DE LA CULTURA ECUATORIANA</b>  <b>"BENJAMÍN CARRIÓN"</b>  <b>EVALUACIÓN -- I PARCIAL -- II QUIMESTRE -- 2021-2022</b></p>		<p align="center"><b>SOCIALES</b></p>
<b>NOMBRE:</b>		<b>FECHA:</b> __/__/2022	<b>Nota:</b>
<b>CURSO:</b>	Sexto de Básica Paralelo: <u>A</u> <u>B</u>	MSc. Leonardo Hinojosa	

∞ *Lea detenidamente las preguntas y conteste* ∞

**INSTRUCCIONES PARA EL EXAMEN**

- ✓ Estoy convencido de que conoces las preguntas, están extraídas de lo que hemos trabajado en clase y con la solución del cuestionario muchas veces. Confío en los conocimientos que has recibido y tu trabajo.
- ✓ Los exámenes son únicamente muestras del conocimiento en el momento actual. Soy consciente de que estas nervioso y tienes más asignaturas, pero puedes hacerlo. Puedes hacerlo y lo vas a hacer bien.
- ✓ Si el resultado no es el esperado por ti, podrás mejorar en sucesivas convocatorias y te servirá para saber que conocimientos debes reforzar más.

**1) COMPLETA EL SIGUIENTE MAPA MENTAL DE INSTITUCIONES DEL ESTADO REPUBLICANO(1.5P)**

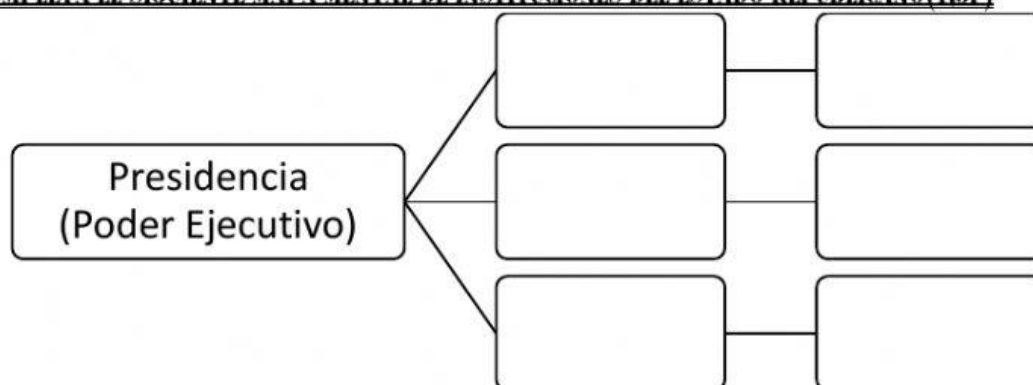

**2) COMPLETA LA PIRÁMIDE CON LA DIVISIÓN SOCIAL DE LA POBLACIÓN ECUATORIANA A INICIOS DE LA REPÚBLICA. (1P)**

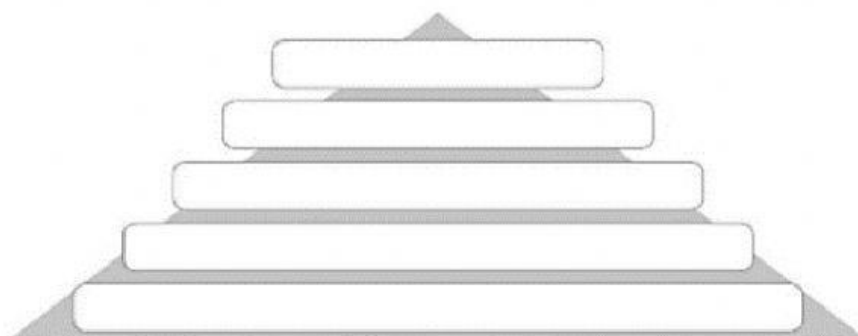

**3) COMPLETA EL SIGUIENTE MAPA MENTAL DE LOS PODERES DEL ESTADO A INICIOS DE LA REPÚBLICA(1.5P)**

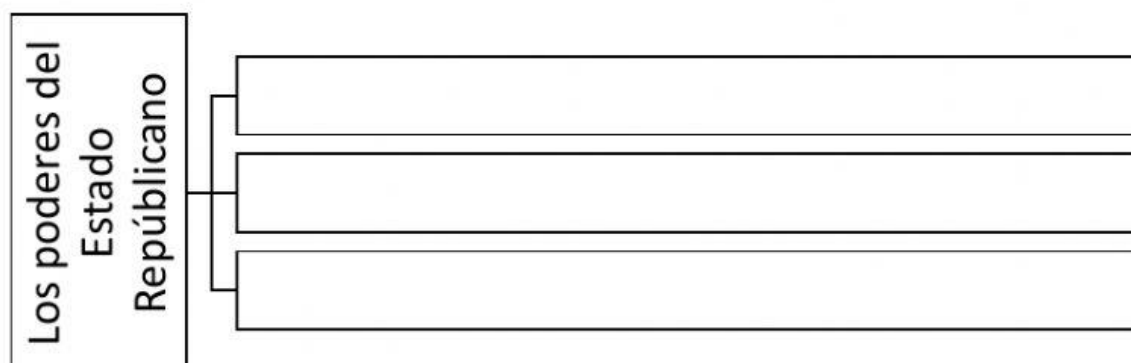

4) **SELECCIONA LA RESPUESTA CORRECTA PARA CADA ALTERNATIVA(1P)**

JJF= Juan José Flores

FE= Fundación de Ecuador

VR= Vicente Rocafuerte

1.	Su territorio se dividió en tres departamentos, Azuay, Guayaquil y Quito, y nombró presidente a Juan José Flores, jefe del Distrito Sur.	FE	JJF	VR
2.	Se conformaría con el territorio y los habitantes de lo que había sido la Audiencia de Quito.	FE	JJF	VR
3.	La Asamblea Constituyente reunida en Riobamba, en junio, contó con siete delegados de cada una de las tres ciudades principales.	FE	JJF	VR
4.	General venezolano luchó por la independencia del Ecuador. Gobernó el país en tres ocasiones: de 1830 a 1835, de 1839 a 1843 y, como Jefe Supremo, de 1843 a 1845.	FE	JJF	VR
5.	Fue un ilustrado guayaquileño, educado en Europa. Contribuyó en el movimiento independentista de América, específicamente el de México. Representó a Guayaquil en las Cortes de Cádiz en 1812.	FE	JJF	VR

5) **ELIGE SI LOS SIGUIENTES ENUNCIADOS SON CAUSAS O CONSECUENCIAS DE LA REVOLUCIÓN MARCISTA. (1P)**

La firma del Tratado de La Virginia en el que Flores recibió veinte mil pesos para emprender su retiro a España.	CAUSA	CONSECUENCIA
El establecimiento de un triunvirato como gobierno provisional, conformado por los representantes de las tres localidades principales: José Joaquín de Olmedo, de Quito; Vicente Ramón Roca, de Guayaquil; y, Diego Noboa, del Azuay.	CAUSA	CONSECUENCIA
La Carta de la Esclavitud y varias reformas inconstitucionales de las leyes nacionales.	CAUSA	CONSECUENCIA
La explotación económica de los trabajadores y el pueblo, por medio de la conservación de impuestos, como el tributo.	CAUSA	CONSECUENCIA
El prolongado periodo presidencial de Juan José Flores, quien buscaba forzosamente mantenerse en el poder.	CAUSA	CONSECUENCIA

6) **UBICA LAS PALABRAS EN LOS RECUADROS CORRECTOS(1P)**

La estructura del Estado, en los primeros años de la República, estuvo caracterizada por una fuerte  y económica entre las regiones. En la Sierra norte, que tenía su centro en , se concentró la mayor parte de la gente y los trabajadores ligados con el latifundio. La pequeña hacienda agrícola y la producción de la artesanía se mantuvieron en la región Sierra sur, con su centro en . En la Costa, en la cuenca del , se incrementó la producción y el comercio internacional de cacao.

El poder político local estaba en manos de poderosos , quienes defendían su autoridad sobre la población indígena,  y mestiza pobres.

división política

Quito

Guayas

Cuenca

afrodescendiente

latifundistas criollos



## 7) SELECCIONA LA RESPUESTA CORRECTA(IP)

A inicios de la República, no existían las 24 provincias con las que cuenta

Ecuador sino solo tres y son:

- Jaén y Maynas, Oriente y Costa ☐
- Departamento de Guayaquil, Departamento de Quito y del Azuay ☐
- Quito, Cuenca y Guayaquil. ☐

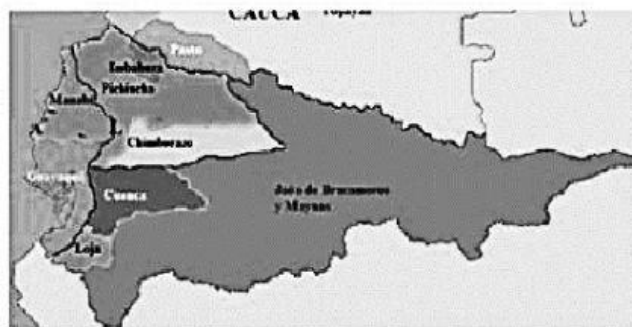

## 8) UBICA LAS PALABRAS EN LOS RECUADROS CORRECTOS(IP)

Desde 1870, el boom de la producción cacaotera incentivó la migración de población de la  a la Costa.

En las últimas décadas del siglo XIX, la economía ecuatoriana se basó en la producción y exportación del .

Para finales del siglo XIX,  concentraba el poder económico del país.

Durante el auge cacaotero, se desarrolló una política de tendencia  que defendía la libertad comercial de los grandes hacendados de la .

Costa

Guayaquil

liberal

cacao

Sierra

## 9) LEE Y COMPLETA LAS SIGUIENTES INTERROGANTES(IP)

A fines del siglo XIX, Ecuador llegó a ser el primer productor de cacao del mundo. Las exportaciones anuales promediaban los 11 millones de dólares y los 673 000 quintales. El cacao se producía en las provincias de Los Ríos, Guayas y parte de Manabí y El Oro. Se cultivaba en grandes haciendas conformadas por la integración del «monte» a las tierras de cultivo, o que se compraron o despojaron a pequeños propietarios. Estados Unidos adquiría el 50 % del cacao que se producía, con lo que la economía dependía, así, de un solo producto (monocultivo) y de un solo comprador. Esto la hacía muy débil. Las haciendas cacaoteras contrataban trabajadores de la Sierra y Litoral. Ellos sembraban y cuidaban el cacao por algunos años, hasta que se comenzaba a producir. Entonces, recibían un pago por cada árbol que entregaban. El trabajador podía cultivar la tierra entre árboles para su consumo. Cuando el cacao estaba en producción, los jornaleros explotaban el cacao a cambio de un salario y un pequeño lote para vivir. Estos trabajadores se ligaban a sus patronos por largo tiempo, debido a los anticipos que requerían para atender sus necesidades vitales. También se cultivaban cada vez más caña de azúcar y café, especialmente en Manabí. En otros sectores de la Costa se cultivaban tagua y cascarilla para el mercado nacional y para exportación. En la Región Interandina se producían cereales, maíz, papa, alfalfa y frutas, y se criaba ganado vacuno y lanar. Pequeñas industrias de zapatos y productos de cuero, cigarrillos, cerveza, fósforos y textiles diversificaron su producción. Se instalaron molinos hidráulicos para granos, fábricas de tejidos de lana, algodón y cabuya, y talleres de cerámica, todos destinados al consumo interno. En Guayaquil se abrieron industrias harineras y afines, como las de fideos, hielo y gas. Hubo fábricas de chocolates, aserraderos, mecánicas y fundiciones.

### El Auge Cacaotero



DURANTE EL SIGLO XIX LLEGARON LAS PRIMERAS INVERSIONES EXTRANJERAS AL ECUADOR Y TAMBIÉN LAS EXPORTACIONES DE CACAO FUERON VINCULADAS A ESTE MUNDO. SU GRAN AUGE SE PRODUJO EN 1880. LA COSTA COBRÓ MÁS IMPORTANCIA QUE LA SIERRA. EN LO ECONÓMICO Y DEMOGRÁFICO, ENTRE 1883-1895 HUBO UN PERÍODO DE ESTABILIDAD POLÍTICA CON LOS GOBIERNOS

1. El cacao se producía en las provincias de .....

2. Las haciendas cacaoteras contrataban trabajadores de ..... y .....