MAMA OSTERHÄSIN BÄCKT KUCHEN

Sieh das Bild an und antworte richtig (R), falsch (F) oder man weiß es nicht (?)

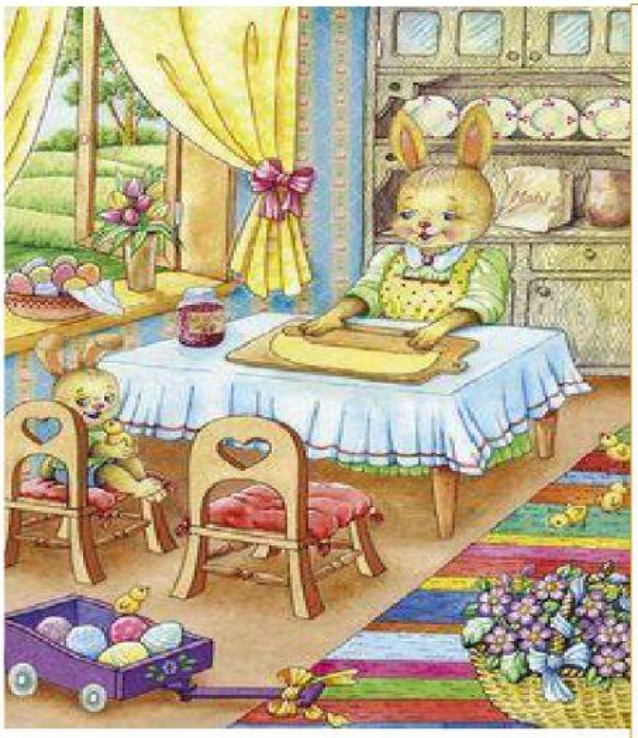

1. Die Hasen sind in der Küche. R F ?
2. Mama Häsin macht einen Salat. R F ?
3. Mama Häsin kocht gern. R F ?
4. Das Baby Häschen hilft beim Kochen. R F ?
5. Die Häsin hat kurze Ohren. R F ?
6. Auf dem Boden liegt ein bunter Teppich. R F ?
7. Auf dem Stuhl liegt ein gelbes Kissen. R F ?
8. Man kann hohe Berge durchs Fenster sehen. R F ?
9. Das Haus der Hasen ist groß. R F ?
10. Die Häsin mag Blumen. R F ?
11. Auf dem Küchenschrank stehen Kaffeetassen. R F ?
12. Die Vorhänge sind grün. R F ?
13. Das Häschen ist drei Jahre alt. R F ?
14. Es gibt einige bemalte Eier auf dem Tisch. R F ?
15. Es ist schon spät. R F ?

Beantworte die Fragen

1. Was macht die Häsin? _____
2. Wie viele Eier sind im Korb auf dem Fenster? _____
3. Welche Farben kannst du im Teppich sehen? _____
4. Wo ist Baby Häschen? _____
5. In welcher Jahreszeit ist Ostern? _____
6. Was kannst du auf dem Bild sehen, das typisch für Ostern ist? _____
7. Wie ist das Wetter? _____
8. Wo ist die Blumenvase mit den Tulpen? _____
9. Welche Möbelstücke kannst du sehen? _____
10. Welche Tiere sind im Raum? _____

LIVEWORKSHEETS